cover guard®
SAFETY DESIGNER

WORKWEAR

WE ARE
#SAFETY DESIGNER

PANORAMICA

→ *ÜBERSICHT*

COTONE / *BAUMWOLLE*

PARTNER

PARTNER

8PATG / 8PATA / 8PATN

p. 459

PARTNER

8PACG* / 8PACA / 8PACN

p. 460

WINTER COMMANDER

COMMANDER

8COWA

p. 467

COMMANDER

8COPA

p. 468

COMMANDER

COMMANDER

8COSA / 8COSG

p. 466

COMMANDER II

COMMANDER II

5CMJ220 / 5CMJ120 / 5CMJ050 / 5CMJ080

p. 463

COMMANDER II

5CMP220 / 5CMP120 / 5CMP050

p. 464

COMMANDER II

5CMB220 / 5CMB120 / 5CMB050 / 5CMB080

p. 465

SNIPER II

NEW

SNIPER II

5SNJ190

p. 471

NEW

SNIPER II

5SNP190

p. 472

NEW

SNIPER II

5SNS190

p. 473

NEW

SNIPER II

5SNB190

p. 474

NEW

SNIPER II

5SNW190

p. 475

PANORAMICA

→ *ÜBERSICHT*

COTONE/POLIESTERE / *BAUMWOLLE/POLYESTER*

NAVY/PADDOCK II

NAVY/PADDOCK II

5NAV050 / 5PAV150
p. 479

NAVY/PADDOCK II

5NAP050 / 5PAP150
p. 480

NAVY/PADDOCK II

5NAG050 / 5PAG150
p. 481

NAVY/PADDOCK II

5NAK050 / 5PAK150
p. 482

NAVY/PADDOCK II

5NAS050 / 5PAS150
p. 483

NAVY/PADDOCK II

5NAC050 / 5PAC150
p. 484

NAVY

5NAZ050*
p. 485

NAVY/PADDOCK II

5NAB050 / 5PAB150
p. 486

NAVY/PADDOCK II

5PAW150 / 5NAW050
p. 487

MISTI

MISTI ♀

5MIJ050* / 5MIJ150*
p. 491

MISTI ♀

5MIP050* / 5MIP150
p. 492

MISTI ♀

5MIB050* / 5MIB150*
p. 493

TOCO

NEW
TOCO

5TOP050 / 5TOP150
p. 500

BARVA

BARVA

5BAJ320*
p. 503

BARVA

5BAP150 / 5BAP320
p. 504

BARVA

5BAS150 / 5BAS320
p. 505

IRAZU

IRAZU

5IRJ120 / 5IRJ150
p. 510

IRAZU

5IRP120 / 5IRP150
p. 511

IRAZU

5IRB120 / 5IRB150
p. 512

IRAZU*

5IRD120*
p. 513

SMART

SMART

8SMJG / 8SMJS*
p. 516

SMART

8SMTG
p. 517

PELONA

NEW
PELONA

5PEP150
p. 496

PANORAMICA

→ *ÜBERSICHT*

POLIESTERE/COTONE / *POLYESTER/BAUMWOLLE*

FACTORY

FACTORY

MO74530 / MO74540 / MO74550 / MO74560 / MO74520 / MO74580

p. 521

INDUSTRY

INDUSTRY

8INJA / 8INJG

p. 523

INDUSTRY

8INTA / 8INTG

p. 524

INDUSTRY

8INSG*

p. 525

OROSI

OROSI

ESCALA / OROSI

5ESJ050* / 5ORJ020* / 5ORJ010

p. 529

ESCALA / OROSI

5ESP050 / 5ORP020 / 5ORP010

p. 530

OROSI

5ORS020 / 5ORS010*

p. 531

CLASS

CLASS

CLASS

8CLPG / 8CLPB / 8CLPW

p. 534

STRETCH / *STRETCH*

CHONCO

NEW

CHONCO

5CHP420 / 5CHP200 / 5CHP250

p. 538

KAMMO

NEW

KAMMO

5KMP090

p. 541

NEW

KAMMO

5KMS090*

p. 542

BARU

NEW

BARU

5BRP050 / 5BRP010

p. 555

NEW

BARU

5BRS050

p. 556

TELICA

NEW

TELICA

5TLJ010

p. 545

NEW

TELICA

5TLP010 / 5TLP420

p. 546

NEW

TELICA

5TLB010 / 5TLB420

p. 547

CRISTOBAL

NEW

CRISTOBAL

5CRJ150 / 5CRJ300

p. 559

NEW

CRISTOBAL

5CRP150 / 5CRP300

p. 560

CASITA

NEW

CASITA ♀

5CAJ010

p. 549

NEW

CASITA ♀

5CAP010 / 5CAP420

p. 550

NEW

CASITA ♀

5CAB010 / 5CAB420

p. 551

TENERIO

TENERIO*

5TES010*

p. 564

PANORAMICA

ÜBERSICHT

ALTA VISIBILITÀ / HOHE SICHTBARKEIT

HIBANA

NEW
HIBANA

5HBJ170 / 5HBJ160 / 5HBJ130
p. 570

NEW
HIBANA

5HBA17 / 5HBA16 / 5HBA130
p. 571

NEW
HIBANA

5HBB170 / 5HBB160
p. 572

NEW
HIBANA

5HBS170 / 5HBS160
p. 573

PATROL

PATROL

7PAJP / 7PAOP
p. 567

FOOD / NAHRUNGSMITTEL

FOOD

FOOD

8FOOV
p. 576

FOOD

8FOOG
p. 576

FOOD

8FOOB
p. 577

PU SLEEVE

MO45350
p. 577

FOOD

TYVEK 500 APRON

MO56300
p. 578

POLYETHYLENE APRON

MO56220
p. 578

PU APRON

MO56200
p. 578

PVC APRON

MO56175 / MO56180
p. 578

ACCESSORI / ZUBEHÖR

KNEEPADS

KNEEPADS

MO8KNEE
p. 580

KNEECAP

MO78450
p. 580

KNEEGEL

MO8KNEG
p. 580

BELTS

BELT

8BELE / 8BELB
p. 581

LUMBAR BELT

LUMBAR BELT

MO78105
p. 582

LUMBAR BELT

MO78115
p. 582

LUMBAR BELT

MO78120
p. 582

LUMBAR BELT

MO78153
p. 582

CREATED FOR SECURITY, COMFORT & DESIGN

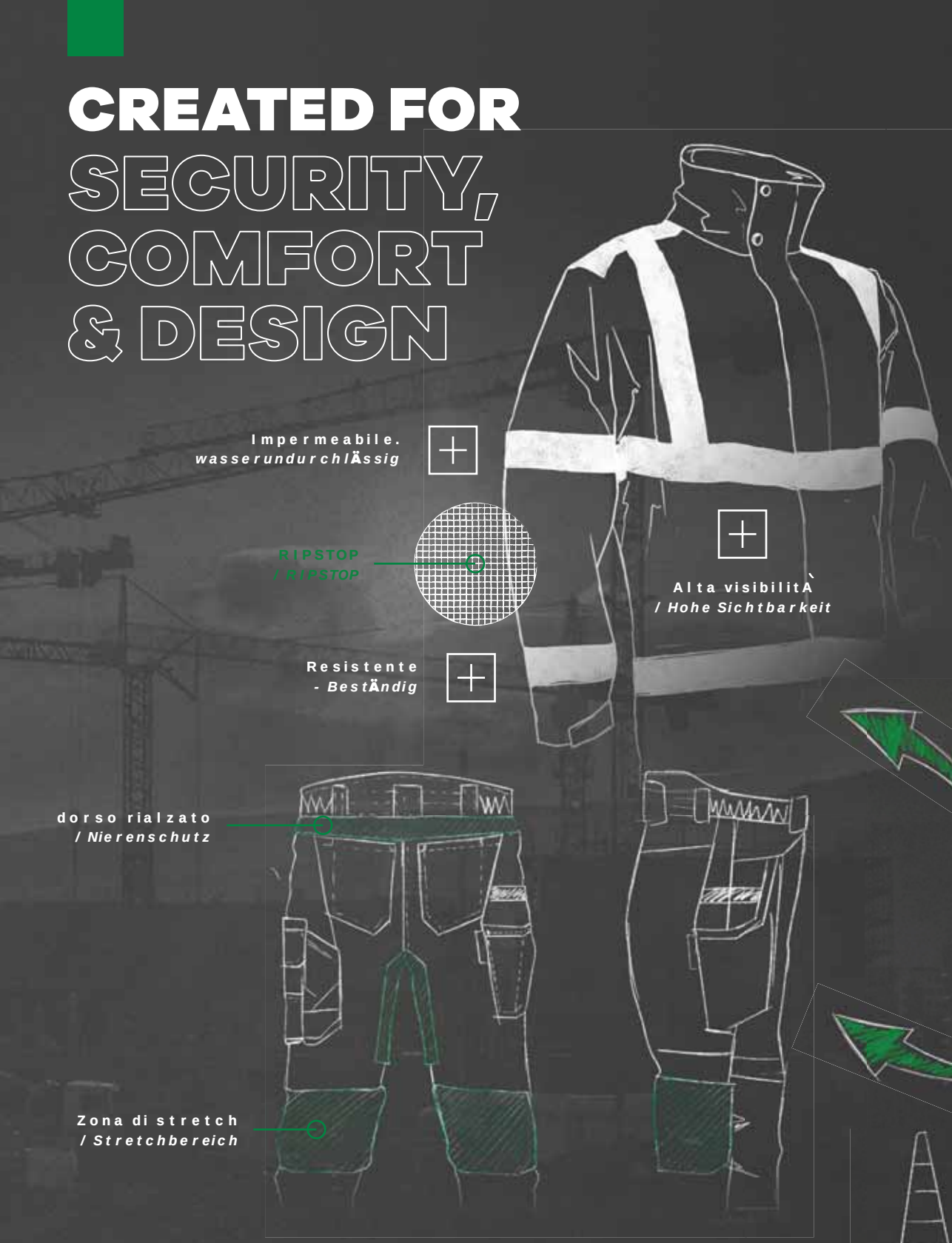

« La preoccupazione dell'uomo e del suo destino devono sempre costituire l'interesse principale di tutti gli sforzi tecnici »
„Der Mensch und seine Sicherheit müssen bei jedem technologischen Abenteuer oberste Priorität haben"
Albert Einstein

Protezione termica
/ Thermischer Schutz

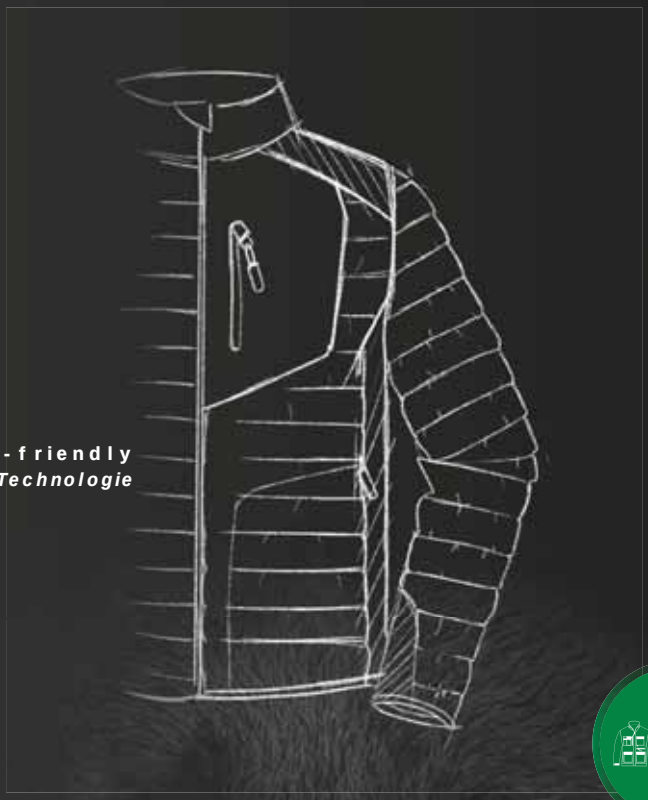

1. **Armatura micro-RIPSTOP**
   / RIPSTOP-Bindung
2. **Imbottitura tecnologia eco-friendly**
   / WATTIERUNG umweltfreundliche Technologie
3. **FODERA: taffetA**
   / Futter: Taft

Esterno
/ Äußere Lage

membrana
Membran

FODERA Micromink
/ Micromink-Futter

WE ARE
SAFETY DESIGNER

Padronanza della forma, scelta dei materiali, realizzazione di test (in laboratorio e sul campo): i nostri impegni per garantire una risposta adeguata ai problemi legati alle diverse professioni.

Entwicklung der Form, Auswahl der Materialien, Durchführung von Tests (im Labor und in der Praxis): Mit unserem Engagement möchten wir bedarfsgerechte Lösungen für die Probleme verschiedenster Berufe finden.

TESSILE

LE FIBRE / *FASERN*

Per essere tessile, un materiale deve consentire in particolare la realizzazione di filati.

Le fibre tessili di cui si compongono gli indumenti delle linee **Coverguard®** si suddividono in due categorie:
1 - Le Fibre Naturali di origine vegetale, come il **Cotone.**
2 - Le Fibre Sintetiche create chimicamente, come il **Poliestere**, il **Poliammide**, **l'Acrilico** o **l'Elastan**.

Man spricht von einem Textilgewebe, wenn für die Herstellung Garn verwendet wird.

*Die für die Kleidung des Sortiments **Coverguard®** verwendeten Textilfasern können in zwei Kategorien unterteilt werden:*
1 - Natürliche Fasern** pflanzlichen Ursprungs, wie z. B. **Baumwolle.
2 - Kunstfasern** bzw. chemisch hergestellte Nichtzellulose-Polymere wie **Polyester**, **Polyamid**, **Acryl** oder **Elasthan

COTONE / *BAUMWOLLE*

VANTAGGI

+ Morbido
+ Molto assorbente
+ Lavabile ad alte temperature
+ Comodo
+ Allontana l'elettricità statica
+ Resistenza moderata alle proiezioni leggere

VORTEILE

+ *Weich*
+ *Stark absorbierend*
+ *Bei hohen Temperaturen waschbar*
+ *Hoher Tragekomfort*
+ *Lädt sich nicht statisch auf*
+ *Beständigkeit gegen leichte Spritzer*

SVANTAGGI

– Conservazione media del calore
– Scarsa resistenza all'abrasione
– Si sgualcisce

NACHTEILE

– *Hält nur mäßig warm*
– *Niedrige Abriebfestigkeit*
– *Knitterempfindlich*

POLIESTERE / *POLYESTER*

VANTAGGI

+ Costo del materiale più accessibile
+ Si sgualcisce poco / Manutenzione facile
+ Asciugatura rapida
+ Buona stabilità dimensionale
+ Elevata resistenza all'abrasione
+ Buona libertà di movimento

VORTEILE

+ *Erschwingliche Materialkosten*
+ *Knitterarm / pflegeleicht*
+ *Schnell trocknend*
+ *Hohe Formbeständigkeit*
+ *Hohe Abriebfestigkeit*
+ *Hohe Elastizität*

SVANTAGGI

– Ruvido al tatto
– Trattiene l'unto
– Assorbe poco l'umidità

NACHTEILE

– *Raue Oberfläche*
– *Bindet Öl*
– *Absorbiert wenig Feuchtigkeit*

	100% COTONE *100% BAUMWOLLE*	**60% COTONE - 40% POLIESTERE** *60% BAUMWOLLE - 40% POLYESTER*	**65% POLIESTERE - 35% COTONE** *65% POLYESTER - 35% BAUMWOLLE*
RESISTENZA ALL'ABRASIONE *ABRIEBFESTIGKEIT*	+	++	+++
RESISTENZA ALLA TRAZIONE *ZUGFESTIGKEIT*	+	++	+++
ASSORBIMENTO	+++	++	+
ASCIUGATURA *TROCKNUNG*	+	+	+++
PROPRIETÀ ADIATERMICHE *BESTÄNDIGKEIT GEGEN WÄRMEDURCHDRINGUNG*	++	+	+
STABILITÀ DIMENSIONALE *FORMBESTÄNDIGKEIT*	+	++	+++
TENUTA DEL COLORE *FARBECHTHEIT*	+	++	+++
INGUALCIBILITÀ *KNITTERFESTIGKEIT*	+	++	+++
COMODITÀ *TRAGEKOMFORT*	+++	++	+
UTILIZZI *EINSATZ*	• **Meccanica** • **Industria** • **Artigianato** • ***Maschinenbau*** • ***Industrie*** • ***Handwerk***	• **Edilizia** • **Industria leggera / artigianato** • **Logistica** • ***Baugewerbe*** • ***Leichtindustrie / Handwerk*** • ***Logistik***	• **Agricoltura** • **Edilizia** • **Artigianato** • ***Landwirtschaft*** • ***Baugewerbe*** • ***Handwerk*** • **Logistica** • **Trasporti** • **Giardinaggio / Fai-da-te** • ***Logistik*** • ***Transport*** • ***Gärtnerei / Heimwerken***

TESSILE

LE ARMATURE / *BINDUNGEN*

TELA
LEINWAND

La tela è un'armatura caratterizzata da dritto e rovesci uguali: forma motivi quadrati su entrambe le facce. Molto resistente alla trazione e all'abrasione. Tessuto fermo e poco deformabile.

Die Leinwandbindung *hat weder eine linke noch eine rechte Seite: Sie bildet auf jeder Seite Quadrate. Sie ist extrem zug- und reißfest. Blockiertes, wenig verformbares Gewebe.*

SAIA
KÖPER

La saia è un'armatura caratterizzata da motivi diagonali. Ha un diritto e un rovescio diversi. È più morbida rispetto alla tela, inoltre è molto resistente all'usura.

Die Köperbindung *hat einen Diagonaleffekt. Sie hat eine rechte und eine linke Seite. Sie ist weicher als Leinwandbindung und verschleißfest.*

RIPSTOP
RIPSTOP

Il Ripstop (ottenuto dall'armatura a tela) è un tessuto rinforzato con una fibra complementare che conferisce la tipica struttura a scacchiera e consente di evitare gli strappi.

Ripstop *(aus Leinwandbindung) wird durch eine zusätzliche Faser verstärkt, die ihm seine Schachbrettstruktur und somit reißfeste Eigenschaften verleiht.*

OXFORD
OXFORD

L'Oxford è un tessuto caratterizzato da un intreccio a quadri, che si ottiene mediante i fili di ordito e trama doppi. Si usa come rinforzo.

Oxford *hat eine strukturierte Piqué-Optik, die durch gedoppelte Kett- und Schußfäden erzielt wird. Es wird als Verstärkungsgewebe verwendet.*

CORDURA®

Il Cordura® è una tela in poliammide, molto resistente all'usura e all'abrasione. Si usa come rinforzo.

Condura® *ist ein Polyamidgewebe mit hoher Verschleiß- und Abriebfestigkeit. Es wird als Verstärkungsgewebe verwendet.*

DENIM
DENIM

Il denim è una saia di cotone caratterizzata da fili di colori diversi nell'ordito (indaco) e nella trama écru). In seguito ai vari lavaggi perde colore, per via della procedura di tintura a cui viene sottoposto.

Denim *ist ein Baumwollköper mit der Besonderheit, dass Kette (Indigo) und Schuss (Ecru) aus Garnen unterschiedlicher Farben bestehen. Er wäscht sich aufgrund des Färbeverfahrens mit jeder Wäsche ein wenig mehr aus.*

CONSIGLI PER LA MANUTENZIONE / *PFLEGEHINWEISE*

La maggior parte dei prodotti Coverguard® è **compatibile con il lavaggio domestico**. Riportiamo qui alcune regole da seguire per prolungare la durata dei prodotti:

- Seguire le istruzioni di lavaggio riportate sull'etichetta
- Chiudere le cerniere, le chiusure in velcro e i bottini prima di mettere in lavatrice (si evita così l'usura precoce)
- Non utilizzare detersivi contenenti agenti candeggianti
- Evitare gli ammorbidenti sui prodotti tecnici (potrebbero alterare le proprietà del tessuto: idrorepellenza, la traspirabilità)
- Evitare l'asciugatrice (può provocare restringimento e usura precoce)

Die meisten Coverguard®-Produkte sind ***waschmaschinenfest****. Hier einige Regeln, mit denen Sie die Haltbarkeit Ihrer Produkte verlängern können:*

- *Befolgen Sie die Waschanleitungen auf dem Etikett*
- *Reißverschlüsse, Klettverschlüsse und Knöpfe vor dem Waschen schließen (verhindert vorzeitige Abnutzung)*
- *Kein Waschmittel mit Bleichmittel verwenden*
- *Technische Produkte nicht mit Weichspüler waschen (kann die Gewebeeigenschaften, wie zum Beispiel wasserabweisende Eigenschaften oder Atmungsaktivität, beeinträchtigen)*
- *Möglichst nicht im Wäschetrockner trocknen (kann eingehen oder sich vorzeitig abnutzen)*

Questo simbolo indica che l'indumento può essere trattato in lavanderia industriale.
Dieses Symbol steht für die Pflegeverträglichkeit in industriellen Wäschereien.

NORME / *NORMEN*

EN ISO 13688

INDUMENTI DI PROTEZIONE: REQUISITI GENERALI

SCHUTZKLEIDUNG: ALLGEMEINE ANFORDERUNGEN

Questa norma consente di soddisfare i requisiti essenziali del regolamento:

- L'ergonomia
- Il comfort
- La sicurezza
- La compatibilità degli indumenti con altri dispositivi o accessori indossati insieme
- La durevolezza, l'invecchiamento
- Le marcatura e la nota informativa
- Indicazione della taglia dell'utente

Non applicabile singolarmente: da considerare solo in concomitanza con altre norme.

Non consente di qualificare la protezione.

Mit dieser Norm werden die wesentlichen gesetzlichen Anforderungen erfüllt:

- *Ergonomie*
- *Komfort*
- *Sicherheit*
- *Kombinationsfähigkeit mit anderen Ausrüstungen oder Ensembles*
- *Haltbarkeit, Alterungsfähigkeit*
- *Kennzeichnung und Informationshinweise*
- *Angabe der Größe des Trägers*

Sie kann nicht alleine herangezogen werden, sondern nur in Verbindung mit anderen Normen.

Sie ermöglicht keine Einstufung des Schutzgrades.

EN 14404 + A1

SULLA PROTEZIONE DELLE GINOCCHIA

KNIESCHUTZ

Questa norma specifica i requisiti relativi alla protezione delle ginocchia. Descrive i metodi di prova e definisce i livelli di performance. La posizione in ginocchio può causare dolori e/o lesioni; **le ginocchiere servono a proteggere le ginocchia dell'utente, offrendogli il comfort di cui necessita** per la sua attività. Devono inoltre permettere la ripartizione della forza.

4 tipi di protezioni:

- • **Tipo 1**: protezioni per le ginocchia separate da altri indumenti e fissate attorno alla gamba
- • **Tipo 2**: schiuma inserita nelle apposite tasche sulle gambe del pantalone (o inserto fisso)
- • **Tipo 3**: dispositivi non fissati al corpo ma applicati nel momento in cui l'utente compie spostamenti (per il singolo ginocchio o unico per entrambe le ginocchia)
- • **Tipo 4**: dispositivo con funzioni supplementari, come sostegni e inginocchiatoi

3 livelli di protezione:

- **Livello 0**: pavimenti piatti; nessuna resistenza alla penetrazione richiesta
- **Livello 1**: pavimenti piatti; resistenza alla penetrazione richiesta almeno 100N
- **Livello 2**: condizioni difficili; resistenza alla penetrazione richiesta almeno 250N

In dieser Norm werden die Anforderungen an den Schutz der Knie spezifiziert. Sie beschreibt die Prüfverfahren und legt die Leistungsstufen fest. Die kniende Haltung kann zu Schmerzen und/oder Verletzungen führen; ***Knieschoner dienen dazu, die Knie des Benutzers zu schützen und bei seiner Tätigkeit für den nötigen Komfort*** *zu sorgen. Sie ermöglichen darüber hinaus die Verteilung der Kräfte.*

4 Schutzklassen:

- ***Klasse 1****: Knieschutz, der unabhängig von der sonstigen Kleidung ist, und am Bein angebracht wird.*
- ***Klasse 2****: Schaumstoff, der in die Kniepolstertaschen der Hosen eingeschoben wird (oder fest darin sitzt).*
- ***Klasse 3:*** *Nicht fest am Körper angebrachter Knieschutz, der entsprechend platziert wird, während sich der Benutzer bewegt (Er kann für jedes Knie einzeln oder für beide Knie gleichzeitig angeboten werden).*
- ***Klasse 4****: Vorrichtung mit zusätzlichen Funktionen, z.B. ein Stützrahmen, der dem Benutzer das Aufstehen oder Niederknien erleichtert.*

3 Schutzstufen:

- ***Schutzstufe 0:*** *Flache Oberfläche – kein Schutz gegen eindringende Gegenstände erforderlich*
- ***Schutzstufe 1:*** *Flache Oberfläche – Schutz gegen eindringende Gegenstände mit einer Kraft von mindestens 100N erforderlich*
- ***Schutzstufe 2:*** *Schwierige Arbeitsbedingungen – Schutz gegen eindringende Gegenstände mit einer Kraft von mindestens 250N erforderliche*

NORME / *NORMEN*

NF EN 14058 : 2017

PROTEZIONE IN AMBIENTE MODERATAMENTE FREDDO

SCHUTZ IN KALTER UMGEBUNG

La norma **NF EN 14058** specifica i requisiti e i metodi di test relativi alle performance degli indumenti di protezione negli ambienti moderatamente freddi. Si definisce ambiente moderatamente freddo un ambiente in cui si presentino condizioni di umidità e di vento, in concomitanza con una temperatura dell'aria di -5 °C e oltre.

La norma EN 14058 Prende in considerazione più tipi di indici di performance:

A: Classe di resistenza termica Rct: Misurata su tutti gli strati del prodotto. Misura il potere isolante di un indumento (4 classi)

B: Classe di permeabilità all'aria (AP): misurata su tutti gli strati del prodotto (3 classi)

C: Icler, in m2.K/W, dell'indumento con tutti gli indumenti standard R; obbligatorio per l'Rct di classe 4, facoltativo per le classi da 1 a 3.

WP: Resistenza alla **penetrazione dell'acqua** (facoltativo)

*Die Norm **NF EN 14058** spezifiziert die Anforderungen und Prüfverfahren zu den Leistungen von Schutzkleidung in mäßig kalter Umgebung. Ein kaltes Klima zeichnet sich durch die Kombination von Feuchtigkeit und Wind bei einer Lufttemperatur von -5°C und mehr aus.*

In der Norm EN 14058 werden mehrere Leistungsindikatoren berücksichtigt:The EN 14058 standard takes into account several types of performance indices:

***A: Wärmedurchgangswiderstand Rct:** durch alle Gewebeschichten hindurch gemessen. Misst das Isoliervermögen eines Kleidungsstücks (4 Klassen)*

***B: Luftdurchlässigkeit (AP):**durch alle Gewebeschichten hindurch gemessen (3 Klassen)*

***C: Icler**, der Isolationswert des Kleidungsstücks in m2.K/W mit dem Standard R ist für einen Rct der Klasse 4 vorgeschrieben und für die Klassen 1 bis 3 optional.*

***WP:** Beständigkeit gegen das Eindringen von Wasser (optional).*

RESISTENZA TERMICA (M2K/W) *WÄRMEDURCHGANGSWIDERSTAND (M2K/W)*	CLASSE *KLASSE*
0,06 ≤ RCT < 0,12	1
0,12 ≤ RCT < 0,18	2
0,18 ≤ RCT < 0,25	3
0,25 ≤ RCT	4

PERMEABILITÀ ALL'ARIA (MM/S) *LUFTDURCHLÄSSIGKEIT (MM/S)*	CLASSE *KLASSE*
100 < AP	1
5 < AP < 100	2
AP ≤ 5	3

NORME / *NORMEN*

EN ISO 20471

INDUMENTI AD ALTA VISIBILITÀ

HOCHSICHTBARE WARNBEKLEIDUNG

La norma **EN ISO 20471** specifica i requisiti che gli indumenti ad **Alta Visibilità** devono avere per segnalare visivamente la presenza dell'utente, soprattutto in condizioni pericolose, **sia di giorno sia di notte.**

Molti professionisti possono avere l'esigenza di indossare indumenti ad alta visibilità.

L'utilizzo di indumenti di segnalazione ai sensi della norma EN ISO 20471 è:
- **obbligatorio** in funzione delle condizioni di lavoro dell'utente (per es.: nei lavori su bordo strada, nei diversi tipi di trasporto, stradale o ferroviario, o ancora su pista da aeroporto)

- **fortemente consigliato** (per esempio: nei cantieri, per i carrellisti)

Il tessuto fluorescente: consente la visibilità durante il giorno, Reagisce ai raggi della luce naturale e trasforma parte della luce non visibile (UV) in luce visibile.
3 colori omologati: giallo, arancione e rosso, per creare un contrasto con l'ambiente naturale

Il materiale retroriflettente: consente la visibilità nella notte. rimanda il massimo della luce verso la fonte (fari dei veicoli)

La norma distingue **3 classi (X)**:

A seconda delle superfici minime di materiali **fluorescenti e retroriflettenti**, per le 3 classi, oltre ai materiali **con caratteristiche combinate** (solo per la classe 1)

Die Norm **EN ISO 20471** *spezifiziert die Anforderungen an die* **hohe Sichtbarkeit** *von Kleidung, um die Präsenz des Nutzers optisch anzuzeigen, insbesondere unter gefährlichen Bedingungen* **tagsüber oder nachts**.

Es gibt zahlreiche Berufsgruppen, in denen hochsichtbare Warnkleidung getragen wird.

Die Verwendung hochsichtbarer Warnkleidung gemäß der Norm EN ISO 20471 kann:
- *je nach den Arbeitsbedingungen des Trägers* ***obligatorisch*** *sein (z. B. auf der Straße, in verschiedenen Transportmitteln (Straße, Schiene, auf den Start- und Landebahnen von Flughäfen)*

- ***stark empfohlen sein*** *(z.B auf Baustellen, für Staplerfahrer)*

Fluoreszierendes Gewebe: *stellt sicher, dass man tagsüber gesehen wird. Es reagiert auf natürliche Lichtstrahlung und wandelt einen Teil des nicht sichtbaren Lichts (UV) in sichtbares Licht um.*
3 zugelassene Farben*:*
Gelb, Orange und Rot. Sie bilden einen Kontrast zur natürlichen Umgebung.

Reflektierendes Material: *ermöglicht die Sichtbarkeit nachts. Es reflektiert ein Maximum an Licht in Richtung Quelle (Fahrzeugscheinwerfer)*

In der Norm unterscheidet man zwischen ***3 Klassen (X)****: entsprechend der Mindestflächen der* ***fluoreszierenden*** *und reflektierenden Materialien für die 3 Klassen, sowie* ***Materialien mit kombinierten Eigenschaften*** *(nur Klasse 1)*

A seconda delle superfici minime di materiali **fluorescenti** e **retroriflettenti,** la norma distingue **tre classi (X)**:

Entsprechend der Mindestflächen der ***fluoreszierenden*** *und* ***reflektierenden*** *Materialien werden in der Norm* ***drei Klassen****(X) unterschieden:*

Classe 1 / *Klasse 1*

Livello di visibilità **minimo**
Niedrigste *Sichtbarkeitsstufe*

0.14 m² 0.1 m² 0.2 m²

Classe 2 / *Klasse 2*

Livello di visibilità **intermedio**
Mittlere *Sichtbarkeitsstufe*

0.5 m² 0.13 m²

Classe 3 / *Klasse 3*

Livello di visibilità **massimo**
Höchste *Sichtbarkeitsstufe*

0.8 m² 0.2 m²

Fluorescente
Fluoreszierend

Materiale retroriflettente
Reflektierendes Material

Materiale con caratteristiche combinate
Material mit kombinierten Eigenschaften

NORME / *NORMEN*

EN 17353 : 2020

DISPOSITIVI DI MIGLIORAMENTO DELLA VISIBILITÀ PER SITUAZIONI A RISCHIO MODERATO

AUSSTATTUNG ZUR BESSEREN SICHTBARKEIT IN SITUATIONEN MIT MÄSSIGEM RISIKO

La norma **EN 17353** specifica i requisiti ai quali devono essere conformi **i dispositivi di miglioramento della visibilità** al fine di rendere più evidente la presenza dell'utente, soprattutto nelle situazioni di rischio moderato alla luce/illuminazione sia **del giorno** sia **della notte**.

*Die Norm **EN 17353** spezifiziert die Anforderungen an **die Ausstattung zur besseren Sichtbarkeit** des Nutzers, besonders in Situationen mit mäßigem Risiko durch Licht/Beleuchtung am **Tag** und in der **Nacht.** .*

Tipo A: Dispositivi per la luce del giorno
→ solo utilizzo di materiale fluorescente

Typ A: *Ausstattung für Tageslicht*
→ nur Einsatz von fluoreszierendem Material

Tipo B: Dispositivi per il buio
→ solo utilizzo di materiale retroriflettente

Typ B: *Ausstattung für dunkle Bedingungen*
→ nur Einsatz von reflektierendem Material

Tipo AB: Dispositivi per la luce del giorno e per il buio
→ utilizzo di materiale fluorescente, retroriflettente e/o di materiale con caratteristiche combinate

Typ AB: *Ausstattung für Tageslicht und dunkle Bedingungen*
→ Einsatz von fluoreszierendem, reflektierendem Material und/oder einer Kombination aus beiden

TIPO / *TYP*	**A**	**B1**	**B2**	**B3**	**AB**
ALTEZZA DELL'UTENTE SE: *STATUR DES BENUTZERS, FALLS*	≥ 140cm				
MATERIALE FLUORESCENTE *FLUORESZIERENDES MATERIAL*	0,24 m^2	-	-	-	0,24 m^2
MATERIALE RETRORIFLETTENTE *REFLEKTIERENDES MATERIAL*	-	0,003 m^2	0,018 m^2	0,08 m^2	0,08 m^2
MATERIALE CON CARATTERISTICHE COMBINATE *MATERIAL MIT KOMBINIERTEN EIGENSCHAFTEN*	-	-	-	-	0,24 m^2

100 %
COTONE

100 % **BAUMWOLLE**

PARTNER

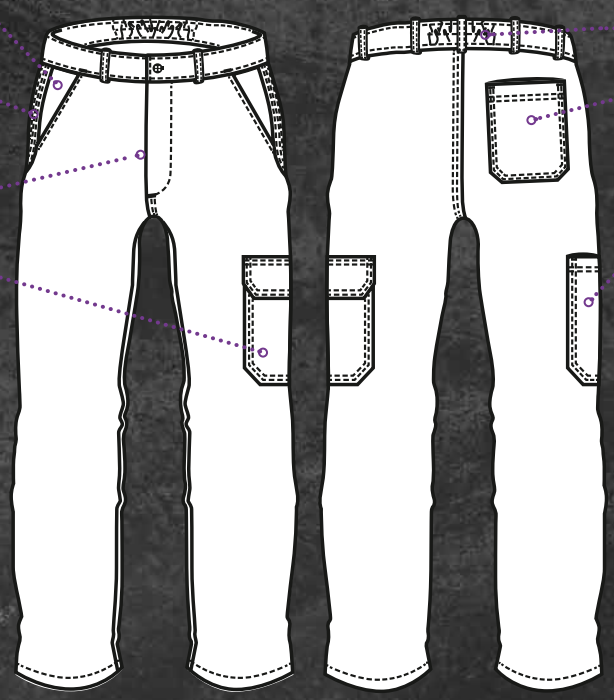
2 tasche all'italiana
2 Eingriffstaschen
Tripla cucitura laterale
3-fach-Nähte
Chiusura lampo
Reißverschluss
1 tasca laterale con aletta
1 Seitentasche mit Patte
Vita elasticizzata
Gummizug im Bund
1 tasca posteriore
1 Gesäßtasche
1 tasca porta-utensili
1 Werkzeugtasche

PARTNER

8PATG / 8PATA / 8PATN

VANTAGGI / *VORTEILE*

- Un capo fondamentale
- Prezzo accessibile
- 100% Cotone
- Compatibile con il lavaggio industriale

- *Ein Basic-Artikel*
- *Günstiger Preis*
- *100% Baumwolle*
- *Industriewäsche möglich*

8PATG

8PATA

8PATN

TESSUTI / *GEWEBE*

- Saia: 100% Cotone - 280g/m²
- *Köper: 100% Baumwolle - 280g/m²*

CARATTERISTICHE / *EIGENSCHAFTEN*

- Cintura elasticizzata dietro + passanti
- Bottone in plastica
- 2 tasche all'italiana
- 1 tasca posteriore
- 1 tasca alla coscia con aletta
- 1 tasca metro
- Tripla cucitura laterale
- Taglio comfort

- *Elastischer Bund an Rückseite + Schlaufen*
- *Kunststoffknopf*
- *2 schräge Eingriffstaschen*
- *1 Gesäßtasche*
- *1 Schenkeltasche mit Patte*
- *1 Metertasche*
- *Dreifachsteppung an der Seite*
- *Komfortschnitt*

TAGLIE *GRÖSSEN*	**S**	**M**	**L**	**XL**	**2XL**	**3XL**	**4XL**
GRIGIO *GRAU*	8PATGS	8PATGM	8PATGL	8PATGXL	8PATGXXL	8PATGXXXL	-
BLU REALE *KÖNIGSBLAU*	8PATAS	8PATAM	8PATAL	8PATAXL	8PATAXXL	8PATAXXXL	8PATAXXXXL
NAVY *MARINE*	8PATNS	8PATNM	8PATNL	8PATNXL	8PATNXXL	8PATNXXXL	-
CONFEZIONE *VERPACKUNG*	Confezione singola o per 20 / *Einzeln oder im 20er-Pack*						

Bianco / *Weiß*

colori / *Farben*

PARTNER

8PACG* / 8PACA / 8PACN

VANTAGGI / *VORTEILE*

- Un capo fondamentale
- Prezzo accessibile
- 100% Cotone
- Compatibile con il lavaggio industriale

- *Ein Basic-Artikel*
- *Günstiger Preis*
- *100% Baumwolle*
- *Industriewäsche möglich*

8PACG

8PACA

8PACN

TESSUTI / *GEWEBE*

- Saia: 100% Cotone - 280g/m²
- *Köper: 100% Baumwolle - 280g/m²*

CARATTERISTICHE / *EIGENSCHAFTEN*

- Colletto a camicia
- Cerniera centrale sotto l'aletta
- Cintura elasticizzata dietro
- 2 tasche pettorali a toppa con cerniera
- 2 tasche all'italiana
- 1 tasca a toppa dietro
- 1 tasca metro
- Cucitura tripla sulle spalle

- *Abgesetzter Kragen*
- *Mittiger Reißverschluss mit Unterpatte*
- *Elastischer Bund an der Rückseite*
- *2 aufgesetzte Brusttaschen mit Reißverschluss*
- *2 schräge Eingriffstaschen*
- *1 rückwärtige aufgesetzte Tasche*
- *1 Metertasche*
- *Dreifachsteppung an den Schultern*

TAGLIE *GRÖSSEN*	**S**	**M**	**L**	**XL**	**2XL**	**3XL**
GRIGIO* *GRAU**	8PACGS	8PACGM	8PACGL	8PACGXL	8PACGXXL	8PACGXXXL
BLU REALE *KÖNIGSBLAU*	8PACAS	8PACAM	8PACAL	8PACAXL	8PACAXXL	8PACAXXXL
NAVY *MARINE*	8PACNS	8PACNM	8PACNL	8PACNXL	8PACNXXL	8PACNXXXL
CONFEZIONE *VERPACKUNG*	Confezione singola o per 10 / *Einzeln oder im 10er-Pack*					

Bianco / *Weiß*

colori / *Farben*

* Nei limiti delle scorte disponibili / *Solange der Vorrat reicht*

PARTNER

MYOGA
5MYO010

SOBA
5SOB010

LUG
5LUG120

POLAIRE
5VPON

COMMANDER

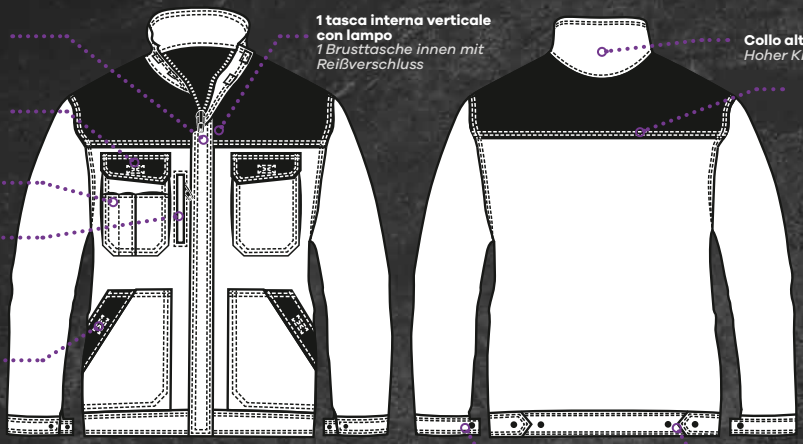

Cerniera centrale sotto aletta con chiusura in velcro
Mittiger Reißverschluss unter Klappe mit Klettband

2 tasche a soffietto
2 Brusttaschen mit Klappe

2 tasche portapenne
2 Stifttaschen

1 tasca con lampo sotto bordino
1 Paspeltasche mit Reißverschluss

2 tasche basse + strappo
2 Eingriffstaschen mit Klettverschluss

1 tasca interna verticale con lampo
1 Brusttasche innen mit Reißverschluss

Collo alto
Hoher Kragen

Doppia cucitura
Zweifach Nähte

Polsini regolabili
Einstellbare Armelbündchen

Vita regolabile
Einstellbarer Taillenbund

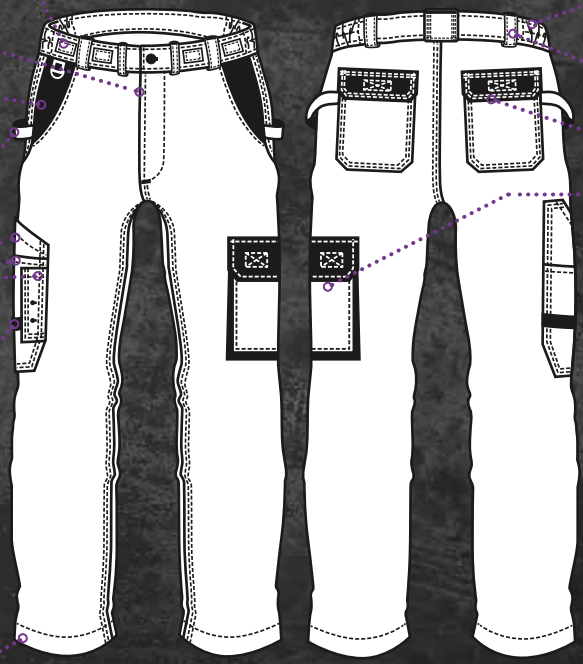

4 passanti per tasche amovibili
4 Schlaufen für abnehmbare Taschen

Chiusura lampo
Reißverschluss

2 tasche all'italiana
2 Eingriffstaschen

2 cinghiette porta-utensili
2 Hammerschlaufen

1 tasca porta-utensili multicomparto
1 multifunktionale Werkzeugtasche

1 cinghietto porta-utensili
1 Hammerschlaufe

Orlo aggiuntivo : 5cm
Saum 5cm verlängerbar

Vita elasticizzata
Elastischer Hosenbund

7 passanti
7 Gürtelschlaufen

2 tasche posteriori con aletta
2 Gesäßtaschen mit Klappe

1 tasca cargo
1 Cargo-Tasche

COMMANDER II

5CMJ220 / 5CMJ120 / 5CMJ050 / 5CMJ080

5CMJ120

VANTAGGI / *VORTEILE*

- COMFORT: 100% cotone + retro esteso
- BASIC: costruzione semplice ed essenziale
- AMPIA GAMMA: multiforme + multicolore

- *KOMFORT: 100% Baumwolle + verlängerter Rücken*
- *BASIC: einfacher und essentieller Aufbau*
- *BREITES SORTIMENT: vielfältig + mehrfarbig*

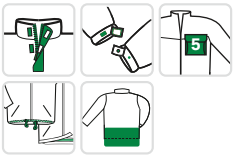

5CMJ220

5CMJ050

5CMJ080

TESSUTI / *GEWEBE*

- TWILL: 100% Cotone - 260g/m²

- *TWILL: 100% Baumwolle - 260g/m²*

CARATTERISTICHE / *EIGENSCHAFTEN*

- Collo alto
- Cerniera centrale sotto aletta con chiusura in velcro
- Polsini regolabili con bottoni a pressione
- Linguette di regolazione laterali con bottoni a pressione
- 1 tasca pettorale a soffietto con aletta
- 1 tasca pettorale a soffietto con aletta + multicomparto
- 1 tasca con lampo sotto bordino
- 2 tasche basse a toppa
- Colori in contrasto
- Protezione dei reni

- *Stehkragen*
- *Mittiger Reißverschluss unter Klettverschluss-Patte*
- *Mit Druckknöpfen verstellbare Ärmelbündchen*
- *Seitliche Einstelllaschen mit Druckknöpfen*
- *1 Brusttasche mit Falte und Patte*
- *1 Brusttasche mit Falte und Patte + Mehrere Fächer*
- *1 Tasche mit Reißverschluss unter Paspel*
- *2 untere aufgesetzte Taschen*
- *Farbkontraste*
- *Nierenschutz*

TAGLIE *GRÖSSEN*	**XS**	**S**	**M**	**L**	**XL**	**2XL**	**3XL**	**4XL**
BLU REALE / GRIGIO *KÖNIGSBLAU / GRAU*	5CMJ220 0XS	5CMJ220 00S	5CMJ220 00M	5CMJ220 00L	5CMJ220 0XL	5CMJ220 2XL	5CMJ220 3XL	5CMJ220 4XL
NAVY / BLU REALE *MARINE / KÖNIGSBLAU*	5CMJ120 0XS	5CMJ120 00S	5CMJ120 00M	5CMJ120 00L	5CMJ120 0XL	5CMJ120 2XL	5CMJ120 3XL	5CMJ120 4XL
GRIGIO / NERO *GRAU / SCHWARZ*	5CMJ050 0XS	5CMJ050 00S	5CMJ050 00M	5CMJ050 00L	5CMJ050 0XL	5CMJ050 2XL	5CMJ050 3XL	5CMJ050 4XL
VERDE / GRIGIO *GRÜN / GRAU*	5CMJ080 0XS	5CMJ080 00S	5CMJ080 00M	5CMJ080 00L	5CMJ080 0XL	5CMJ080 2XL	5CMJ080 3XL	5CMJ080 4XL
CONFEZIONE *VERPACKUNG*	Confezione singola o per 10 / *Einzeln oder im 10er-Pack*							

COMMANDER II

5CMP220 / 5CMP120 / 5CMP050

VANTAGGI / *VORTEILE*

- COMFORT: 100% cotone + orlo extra rifinito
- BASIC: costruzione semplice ed essenziale
- AMPIA GAMMA: multiforme + multicolore

- *KOMFORT: 100% Baumwolle + extra eingearbeiteter Saum*
- *BASIC: einfacher und essentieller Aufbau*
- *BREITES SORTIMENT: vielfältig + mehrfarbig*

5CMP220

5CMP120

5CMP050

TESSUTI / *GEWEBE*

- TWILL: 100% cotone - 260g/m²

- *TWILL: 100% Baumwolle - 260g/m²*

CARATTERISTICHE / *EIGENSCHAFTEN*

- Cintura elasticizzata sui lati + passanti
- 4 passanti per tasche amovibili
- 2 tasche all'italiana
- 2 tasche dietro con aletta
- 1 tasca cargo
- 1 tasca metro flottante in basso + multicomparto
- 2 cinghietti porta-martello
- Fibbia porta-badge
- Colori in contrasto
- Lunghezza della gamba regolabile: +5cm
- Taglio comfort

- *Elastischer Bund an den Seiten + Gürtelschlaufen /*
- *4 Schlaufen für abnehmbare Taschen*
- *2 schräge Eingriffstaschen*
- *2 Gesäßtaschen mit Patte*
- *1 Cargotasche*
- *1 Zollstocktasche + Mehrere Fächer*
- *2 Hammerschlaufen*
- *Schlaufe zum Anbringen des Ausweises*
- *Farbkontraste*
- *Zusätzlicher Saum: +5cm*
- *Komfortschnitt*

TAGLIE *GRÖSSEN*	**XS**	**S**	**M**	**L**	**XL**	**2XL**	**3XL**	**4XL**
BLU REALE / GRIGIO *KÖNIGSBLAU / GRAU*	5CMP220 0XS	5CMP220 00S	5CMP220 00M	5CMP220 00L	5CMP220 0XL	5CMP220 2XL	5CMP220 3XL	5CMP220 4XL
NAVY / BLU REALE *MARINE / KÖNIGSBLAU*	5CMP120 0XS	5CMP120 00S	5CMP120 00M	5CMP120 00L	5CMP120 0XL	5CMP120 2XL	5CMP120 3XL	5CMP120 4XL
GRIGIO / NERO *GRAU / SCHWARZ*	5CMP050 0XS	5CMP050 00S	5CMP050 00M	5CMP050 00L	5CMP050 0XL	5CMP050 2XL	5CMP050 3XL	5CMP050 4XL
CONFEZIONE *VERPACKUNG*	Confezione singola o per 10 / *Einzeln oder im 10er-Pack*							

TUTA DA LAVORO / *LATZHOSE*

COMMANDER II

5CMB220 / 5CMB120 / 5CMB050 / 5CMB080

VANTAGGI / *VORTEILE*

- COMFORT: 100% cotone + orlo extra rifinito + spalline regolabili
- BASIC: costruzione semplice ed essenziale
- AMPIA GAMMA: multiforme + multicolore

- *KOMFORT: 100% Baumwolle + extra eingearbeiteter Saum + verstellbare Träger*
- *BASIC: einfacher und essentieller Aufbau*
- *BREITES SORTIMENT: vielfältig + mehrfarbig*

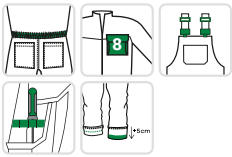

5CMB220

5CMB120

5CMB050

5CMB080

TESSUTI / *GEWEBE*

- Twill: 100% Cotone - 260g/m²
- *TWILL: 100% Baumwolle - 260g/m²*

CARATTERISTICHE / *EIGENSCHAFTEN*

- Bretelle regolabili + Fibbie in plastica
- Chiusura sui lati mediante 4 bottoni con gambo, con calotta in plastica
- Cintura elasticizzata sui lati
- 4 passanti per tasche amovibili
- 1 tasca pettorale con lampo sotto bordino
- 2 tasche all'italiana
- 2 tasche dietro con aletta
- 1 tasca cargo
- 1 tasca metro flottante in basso + multicomparto
- 2 cinghietti porta-martello
- Fibbia porta-badge
- Colori in contrasto
- Lunghezza della gamba regolabile: +5cm
- Taglio comfort

- *Verstellbare Träger + Kunststoffschnallen*
- *Seitenverschluss mit 4 Kunststoffknöpfen*

- *Elastischer Bund an den Seiten*
- *4 Schlaufen für abnehmbare Taschen*
- *1 Latztasche mit mehreren Fächern und Seitenfalten*
- *2 schräge Eingriffstaschen*
- *2 Gesäßtaschen mit Patte*
- *1 Cargo-Tasche*
- *1 Zollstocktasche mit mehreren Fächern*
- *2 Hammerschlaufen*
- *Schlaufe zum Anbringen des Ausweises*
- *Farbkontraste*
- *Zusätzlicher Saum: +5cm*
- *Komfortschnitt*

TAGLIE *GRÖSSEN*	**XS**	**S**	**M**	**L**	**XL**	**2XL**	**3XL**	**4XL**
BLU REALE / GRIGIO *KÖNIGSBLAU / GRAU*	5CMB220 0XS	5CMB220 00S	5CMB220 00M	5CMB220 00L	5CMB220 0XL	5CMB220 2XL	5CMB220 3XL	5CMB220 4XL
NAVY / BLU REALE *MARINE / KÖNIGSBLAU*	5CMB120 0XS	5CMB120 00S	5CMB120 00M	5CMB120 00L	5CMB120 0XL	5CMB120 2XL	5CMB120 3XL	5CMB120 4XL
GRIGIO / NERO *GRAU / SCHWARZ*	5CMB050 0XS	5CMB050 00S	5CMB050 00M	5CMB050 00L	5CMB050 0XL	5CMB050 2XL	5CMB050 3XL	5CMB050 4XL
VERDE / GRIGIO *GRÜN / GRAU*	5CMB080 0XS	5CMB080 00S	5CMB080 00M	5CMB080 00L	5CMB080 0XL	5CMB080 2XL	5CMB080 3XL	5CMB080 4XL
CONFEZIONE *VERPACKUNG*	Confezione singola o per 10 / *Einzeln oder im 10er-Pack*							

COMMANDER

8COSA / 8COSG

VANTAGGI / *VORTEILE*

- Funzionale
- Un capo essenziale
- 100% Cotone

- *Praktisch*
- *Ein Basic-Artikel*
- *100% Baumwolle*

8COSA

8COSG

TESSUTI / *GEWEBE*

- Saia: 100% Cotone - 260g/m²
- *Köper: 100% Baumwolle - 260g/m²*

CARATTERISTICHE / *EIGENSCHAFTEN*

- Cintura elasticizzata dietro + passanti
- 2 passanti per tasche amovibili
- 2 tasche all'italiana
- 2 tasche dietro con aletta
- 1 tasca alla coscia con aletta
- 1 tasca flottante, a toppa, alla coscia in basso + multicomparto
- 1 tasca metro
- Fibbia porta-badge
- 1 cinghietto porta-martello
- Doppia cucitura
- Taglio comfort

- *Elastischer Bund an Rückseite + Schlaufen*
- *2 Schlaufen für abnehmbare Taschen*
- *2 schräge Eingriffstaschen*
- *2 Gesäßtaschen mit Patte*
- *1 Schenkeltasche mit Patte*
- *1 Schenkeltasche mit Falte im unteren Bereich + mehrere Fächer*
- *1 Metertasche*
- *Ausweishalter*
- *1 Hammer-Halteschlaufe*
- *Dreifachabsteppung*
- *Komfortschnitt*

TAGLIE *GRÖSSEN*	**XS**	**S**	**M**	**L**	**XL**	**2XL**	**3XL**	**4XL**
BLU REALE *KÖNIGSBLAU*	8COSAXS	8COSAS	8COSAM	8COSAL	8COSAXL	8COSAXXL	8COSAXXXL	8COSAXXXXL
GRIGIO *GRAU*	8COSGXS	8COSGS	8COSGM	8COSGL	8COSGXL	8COSGXXL	8COSGXXXL	8COSGXXXXL
CONFEZIONE *VERPACKUNG*	Confezione singola o per 20 / *Einzeln oder im 20er-Pack*							

COMMANDER

8COWA

VANTAGGI / *VORTEILE*

- Caldo
- Un capo essenziale
- 100% Cotone

- *Warm*
- *Ein Basic-Artikel*
- *100% Baumwolle*

TESSUTI / *GEWEBE*

- Saia: 100% Cotone - 260g/m²
- Trapuntatura: 100% Poliestere - 220g/m²

- *Köper: 100% Baumwolle - 260g/m²*
- *Steppfutter: 100% Polyester - 220g/m²*

CARATTERISTICHE / *EIGENSCHAFTEN*

- Cappuccio amovibile trapuntato
- Collo alto
- Lampo centrale sotto aletta con chiusura a strappo
- Polsini chiusi con bottoni a pressione
- 1 tasca con lampo sotto bordino
- 2 tasche pettorali con aletta + Multicomparto
- 2 tasche basse

- *Abnehmbare gesteppte Kapuze*
- *Hochgeschlossener Kragen*
- *Mittiger Reißverschluss unter Patte mit Klettverschluss*
- *Ärmelbündchen mit Druckknöpfen*
- *1 Tasche mit Reißverschluss unter Paspel*
- *2 Brusttaschen mit Patte + mehrere Fächer*
- *2 untere Taschen*

TAGLIE *GRÖSSEN*	**S**	**M**	**L**	**XL**	**2XL**	**3XL**	**4XL**	**5XL**	**6XL**
BLU REALE / ANTRACITE *KÖNIGSBLAU / ANTHRAZIT*	8COWA S	8COWA M	8COWA L	8COWA XL	8COWA XXL	8COWA XXXL	8COWA XXXXL	8COWA XXXXXL	8COWA XXXXXXL
CONFEZIONE *VERPACKUNG*	Confezione singola o per 10 / *Einzeln oder im 10er-Pack*								

CE

0,325m²K/W (B)
1
X
EN 342

COMMANDER

8COPA

VANTAGGI / *VORTEILE*

- Caldo
- Un capo essenziale
- 100% Cotone
- Bretelle elasticizzate

- *Warm*
- *Ein Basic-Artikel*
- *100% Baumwolle*
- *Elastische Träger*

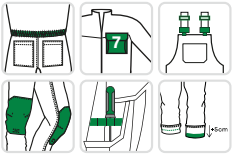

8KNEE

TESSUTI / *GEWEBE*

- Saia: 100% Cotone - 260g/m²
- Trapuntatura: 100% Poliestere - 180g/m²

- *Köper: 100% Baumwolle - 260g/m²*
- *Steppfutter: 100% Polyester - 180g/m²*

CARATTERISTICHE / *EIGENSCHAFTEN*

- Bretelle regolabili elasticizzate
- Cintura elasticizzata dietro
- 4 passanti per tasche amovibili
- 2 tasche all'italiana
- 2 tasche revolver dietro con aletta
- 1 tasca alla coscia con aletta
- 1 tasca flottante, a toppa, alla coscia in basso + multicomparto
- 1 tasca metro
- Fibbia porta-badge
- 1 cinghietto porta-martello
- Tasche ginocchiere in Oxford, apertura sul basso
- Doppia cucitura
- Taglio comfort

- *Verstellbare elastische Träger*
- *Elastischer Bund an der Rückseite*
- *4 Schlaufen für abnehmbare Taschen*
- *2 schräge Eingriffstaschen*
- *2 Gesäßtaschen mit Patte*
- *1 Schenkeltasche mit Patte*
- *1 aufgesetzte, Schenkeltasche unten + mehrere Fächer*
- *1 Metertasche*
- *Schlaufe für Ausweis*
- *1 Hammer-Halteschlaufe*
- *Knietaschen aus Oxford, Öffnung von unten*
- *Dreifachabsteppung*
- *Komfortschnitt*

TAGLIE *GRÖSSEN*	**S**	**M**	**L**	**XL**	**2XL**	**3XL**	**4XL**	**5XL**	**6XL**
BLU REALE / ANTRACITE *KÖNIGSBLAU / ANTHRAZIT*	8COPA S	8COPA M	8COPA L	8COPA XL	8COPA XXL	8COPA XXXL	8COPA XXXXL	8COPA XXXXXL	8COPA XXXXXXL
CONFEZIONE *VERPACKUNG*	Confezione singola o per 10 / *Einzeln oder im 10er-Pack*								

CE

EN 14404
TIPO 2

0,325m²K/W (B)
1
X
EN 342

COMMANDER

POLAIRE
5PPON

MIKAN
5MIK120

SOBA
5SOB350

RIPSTOP
5RIPB
5RIPR

SNIPER II

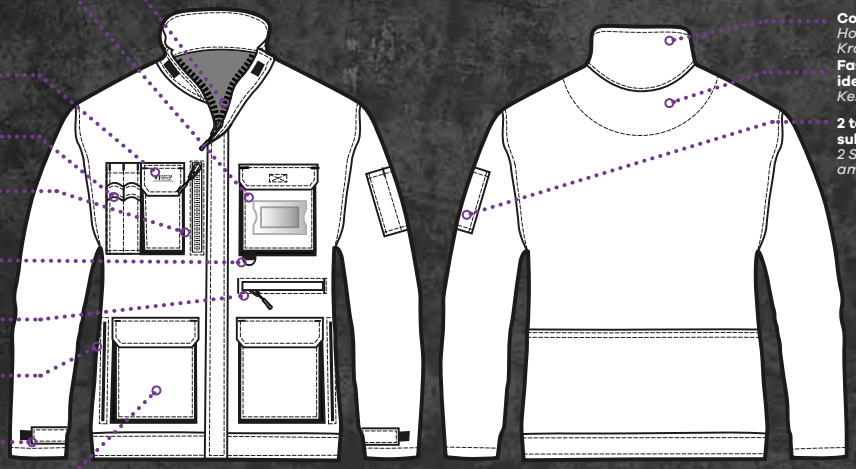

Lampo centrale sotto l'aletta con chiusura a strappo
Mittiger Reißverschluss mit Klettverschluss-Patte

1 tasca a soffietto + aletta + portabadge
1 Brusttasche mit Falte + Patte + Ausweishülle

1 tasca portatelefono + aletta
1 Handytasche + Patte

2 tasche pettorali portapenne
2 Stift-Brusttaschen

1 tasca verticale con chiusura lampo
1 senkrechte Tasche mit Reißverschluss

1 anello
1 D-Ring

1 tasca con chiusura lampo e bordino
1 Tasche mit Paspel und Reißverschluss

2 tasche per le mani
2 Einschubtaschen

Polsini regolabili
Verstellbare Armabschlüsse

2 tasche a soffietto + aletta
2 Taschen mit Falte + Patte

Collo alto
Hochgeschlossener Kragen

Fascetta identificativa
Kennzeichnungsband

2 tasche portapenne sulla manica
2 Stift-Taschen am Ärmel

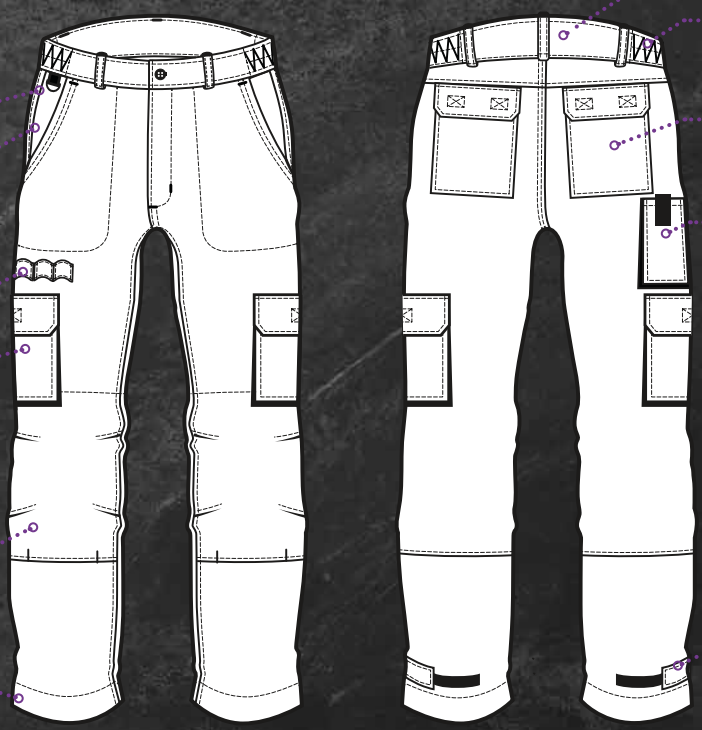

1 anello
1 D-Ring

2 tasche all'italiana
2 Eingriffstaschen

Cinghietti portautensili
Werkzeugschlaufen

2 tasche cargo
2 Cargo-Taschen

Tasche alle ginocchia: apertura sul basso
Knee pockets : bottom opening

Orlo supplementare: +5cm
Extra hem : +5 cm

Rialzo dietro
Rückenverlängerung

Vita elasticizzata
Elastischer Bund

2 tasche + aletta
2 Gesäßtaschen + Patte

1 tasca portatelefono + linguetta
1 Handytasche + Patte

Parte inferiore delle gambe regolabile
Verstellbarer Beinabschluss

SNIPER II

5SNJ190

VANTAGGI / *VORTEILE*

- COMFORT: 100% cotone + retro esteso
- FUNZIONALE: multitasche + portabadge
- GAMMA COMPLETA: forme per tutte le stagioni

- *KOMFORT: 100% Baumwolle + verlängerter Rücken*
- *FUNKTIONAL: mehrere Taschen + Ausweishalter*
- *KOMPLETTES SORTIMENT: Modelle für jede Jahreszeit*

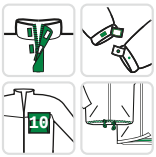

TESSUTI / *GEWEBE*

- TWILL: 100% Cotone - 300g/m²

- *TWILL: 100% Baumwolle - 300g/m²*

CARATTERISTICHE / *EIGENSCHAFTEN*

- Collo alto
- Cerniera centrale sotto la patta con velcro
- Polsini regolabili con velcro
- Tasche portapenne sul petto
- 1 tasca portacellulare sul petto con patta
- 1 tasca verticale con zip
- 1 tasca sul petto con soffietto con patta + portabadge
- 1 tasca con zip sotto il piping
- 2 tasche inferiori con soffietto e patta
- 2 tasche inferiori per le mani
- Tasche portapenne sulle maniche
- Anello a D
- Contrasti di colore: tessuto e dettagli
- Vestibilità regolare

- *Stehkragen*
- *Zentraler Reißverschluss unter Patte mit Klettverschluss*
- *Verstellbare Ärmelbündchen mit Klettverschluss*
- *Stifttaschen im Brustbereich*
- *1 Handytasche im Brustbereich mit Patte*
- *1 vertikale Reißverschlusstasche*
- *1 Brusttasche mit Patte und Ausweishalter*
- *1 Reißverschlusstasche unter Paspel*
- *2 untere Taschen mit Patte und Falte*
- *2 untere Taschen mit Handablage*
- *Stiftetaschen am Ärmel*
- *D-Ring*
- *Farbkontraste: Stoff und Details*
- *Reguläre Passform*

TAGLIE *GRÖSSEN*	**S**	**M**	**L**	**XL**	**2XL**	**3XL**
KAKI / BEIGE *KHAKI / BEIGE*	5SNJ19000S	5SNJ19000M	5SNJ19000L	5SNJ1900XL	5SNJ1902XL	5SNJ1903XL
CONFEZIONE *VERPACKUNG*	Confezione singola agganciabile o per 10 / *Aufhängbare Einzeln oder im 10er-Pack*					

SNIPER II

5SNP190

VANTAGGI / *VORTEILE*

- COMFORT: 100% cotone + orlo extra rifinito
- FUNZIONALE: multitasche + cinghie multiple + tasche per ginocchiere
- GAMMA COMPLETA: forme per tutte le stagioni

- *KOMFORT: 100% Baumwolle + extra eingearbeiteter Saum*
- *FUNKTIONAL: mehrere Taschen + mehrere Riemen + Taschen für Knieschoner*
- *KOMPLETTES SORTIMENT: Modelle für jede Jahreszeit*

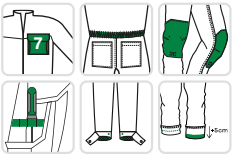

8KNEE

TESSUTI / *GEWEBE*

- TWILL: 100% cotone - 300g/m²

- *TWILL: 100% Baumwolle - 300g/m²*

CARATTERISTICHE / *EIGENSCHAFTEN*

- Chiusura con cerniera + bottone in plastica
- Elastico in vita sui lati + passanti
- Estensione posteriore
- 2 tasche italiane
- 2 tasche posteriori con patta
- 2 tasche cargo
- 1 tasca sulla coscia chiusa da linguetta
- Anello a D
- 1 passante per utensili
- Ginocchia preformate
- Tasche per ginocchiere in twill, apertura dal basso
- Contrasti di colore: tessuto e dettagli
- Fondo gamba regolabile con velcro
- Lunghezza della gamba regolabile: +5cm
- Vestibilità regolare

- *Hosenschlitz mit Reißverschluss + Plastikknopf*
- *Elastischer Bund an den Seiten + Gürtelschlaufen*
- *Erhöhter Rückenbund*
- *2 schräge Eingrifftaschen*
- *2 Gesäßtaschen mit Patte*
- *2 Cargotaschen*
- *1 Schenkeltasche mit Patte für das Telefon*
- *D-Ring für Badge*
- *1 Werkzeuggurt*
- *Vorgeformte Knie*
- *Knietaschen aus Serge, Öffnung von unten*
- *Kontrastfarben: Stoff und Details*
- *Verstellbarer Hosenbeinabschluss mit Klettverschluss*
- *Zusätzlicher Saum: +5cm*
- *Reguläre Passform*

TAGLIE *GRÖSSEN*	**S**	**M**	**L**	**XL**	**2XL**	**3XL**
KAKI / BEIGE *KHAKI / BEIGE*	5SNP19000S	5SNP19000M	5SNP19000L	5SNP1900XL	5SNP1902XL	5SNP1903XL
CONFEZIONE *VERPACKUNG*	Confezione singola agganciabile o per 10 / *Aufhängbare Einzeln oder im 10er-Pack*					

EN 14404
TIPO 2

SNIPER II

5SNS190

VANTAGGI / *VORTEILE*

- COMFORT: 100% cotone + cintura integrata
- FUNZIONALE: multitasche + cinghie multiple + tasche per ginocchiere
- GAMMA COMPLETA: forme per tutte le stagioni

- *KOMFORT: 100% Baumwolle + integrierter Gürtel*
- *FUNKTIONAL: mehrere Taschen + Schlaufen*
- *KOMPLETTES SORTIMENT: Modelle für jede Jahreszeit*

TESSUTI / *GEWEBE*

- TWILL: 100% cotone - 300 g/m²
- *TWILL: 100% Baumwolle - 300g/m²*

CARATTERISTICHE / *EIGENSCHAFTEN*

- Chiusura con cerniera + bottone in plastica
- Cintura con fibbia in plastica + Vita elasticizzata sui lati
- Estensione posteriore
- 2 tasche italiane a soffietto
- 2 tasche posteriori con patta
- 2 tasche cargo
- 1 tasca per il telefono sulla coscia chiusa da linguetta
- 1 anello a D
- 1 passante per martello
- 1 passante per utensili
- Contrasti di colore: tessuto e dettagli
- Vestibilità regolare

- *Hosenschlitz mit Reißverschluss + Plastikknopf*
- *Gürtel mit Kunststoffschnalle + Elastischer Bund an den Seiten*
- *Erhöhung des Rückens*
- *2 schräge Eingrifftaschen mit Falte*
- *2 Gesäßtaschen mit Patte*
- *2 Cargotaschen*
- *1 Schenkeltasche mit Patte für das Telefon*
- *1 D-Ring*
- *1 Hammerschlaufe*
- *1 Werkzeugschlaufe*
- *Kontrastfarben: Stoff und Details*
- *Reguläre Passform*

TAGLIE *GRÖSSEN*	**S**	**M**	**L**	**XL**	**2XL**	**3XL**
KAKI / BEIGE *KHAKI / BEIGE*	5SNS19000S	5SNS19000M	5SNS19000L	5SNS1900XL	5SNS1902XL	5SNS1903XL
CONFEZIONE *VERPACKUNG*	Confezione singola agganciabile o per 10 / *Aufhängbare Einzeln oder im 10er-Pack*					

SNIPER II

5SNB190

VANTAGGI / *VORTEILE*

- COMFORT: 100% cotone + orlo extra rifinito + cinghie regolabili
- FUNZIONALE: multitasche + cinghie multiple + tasche per ginocchiere
- GAMMA COMPLETA: forme per tutte le stagioni

- *KOMFORT: 100% Baumwolle + extra eingearbeiteter Saum + verstellbare Träger*
- *FUNKTIONAL: mehrere Taschen + mehrere Schlaufen + Taschen für Knieschoner*
- *KOMPLETTES SORTIMENT: Modelle für jede Jahreszeit*

8KNEE

TESSUTI / *GEWEBE*

- TWILL: 100% cotone - 300g/m²

- *TWILL: 100% Baumwolle - 300g/m²*

CARATTERISTICHE / *EIGENSCHAFTEN*

- Chiusura con cerniera + chiusura laterale con 4 bottoni di plastica
- Elastico in vita sui lati
- 1 tasca con patta con zip
- 1 tasca per telefono con patta
- 1 tasca multi-comparto
- 2 tasche italiane a soffietto
- 2 tasche revolver sul retro con patta
- 2 tasche cargo
- 1 tasca per il telefono sulla coscia chiusa da una linguetta
- Anello a D / 1 passante per utensili
- Ginocchia preformate
- Tasche per ginocchiere in twill, caricamento dal basso
- Contrasti di colore: tessuto e dettagli
- Fondo gamba regolabile con velcro
- Lunghezza della gamba regolabile: +5cm
- Vestibilità regolare

- *Hosenschlitz mit Reißverschluss + Seitlicher Verschluss mit 4 Kunststoffknöpfen*
- *Elastischer Bund an den Seiten*
- *1 Latztasche mit Reißverschluss*
- *1 Telefonlatztasche mit Patte*
- *1 Tasche mit mehreren Fächern*
- *2 schräge Eingrifftaschen mit Falten*
- *2 Gesäßtaschen mit Patte*
- *2 Cargotaschen*
- *1 Schenkeltasche mit Patte für das Telefon*
- *D-Ring / 1 Werkzeuggurt*
- *Vorgeformte Knie*
- *Knietaschen aus Serge, Öffnung von unten*
- *Kontrastfarben: Stoff und Details*
- *Verstellbarer Hosenbeinabschluss mit Klettverschluss*
- *Zusätzlicher Saum: +5cm*
- *Reguläre Passform*

TAGLIE *GRÖSSEN*	**S**	**M**	**L**	**XL**	**2XL**	**3XL**
KAKI / BEIGE *KHAKI / BEIGE*	5SNB19000S	5SNB19000M	5SNB19000L	5SNB1900XL	5SNB1902XL	5SNB1903XL
CONFEZIONE *VERPACKUNG*	Confezione singola agganciabile o per 10 / *Aufhängbare Einzeln oder im 10er-Pack*					

EN 14404
TIPO 2

SNIPER II

5SNW190

VANTAGGI / *VORTEILE*

- COMFORT: 100% cotone + schiena allungata
- FUNZIONALE: portabadge + cappuccio e maniche rimovibili
- GAMMA COMPLETA: forme per tutte le stagioni
- CALDO: con standard EN 14058

- *KOMFORT: 100% Baumwolle + verlängerter Rücken*
- *FUNKTIONAL: Ausweishalter + abnehmbare Kapuze und Ärmel*
- *KOMPLETTES SORTIMENT: Modelle für jede Jahreszeit*
- *WARM: normiert nach EN 14058*

TESSUTI / *GEWEBE*

- TWILL: 100% cotone - 300g/m²
- IMBOTTITURA: 100% poliestere - 220g/m² (corpo + maniche)
- FODERA: 80% poliestere / 20% cotone - 105 g/m²

- *TWILL: 100% Baumwolle - 300g/m²*
- *WATTIERUNG: 100% Polyester - 220g/m² (Körper + Ärmel)*
- *FUTTER: 80% Polyester / 20% Baumwolle - 105g/m²*

CARATTERISTICHE / *EIGENSCHAFTEN*

- Cappuccio imbottito rimovibile
- Collo alto
- Cerniera centrale sotto la patta con velcro
- Maniche rimovibili tramite cerniera
- Polsini regolabili con velcro
- Tasche portapenne sul petto
- 1 tasca portacellulare sul petto con pattina
- 1 tasca sul petto con soffietto con pattina + portabadge
- 2 tasche con zip
- 2 tasche inferiori con soffietti + pattina
- Tasche portapenne sulle maniche
- Anello a D
- Contrasti di colore: tessuto e dettagli
- Schiena estesa
- Vestibilità regolare
- Spazio per marcatura

- *Abnehmbare, gefütterte Kapuze*
- *Stehkragen*
- *Zentraler Reißverschluss unter Patte mit Klettverschluss*
- *Abtrennbare Ärmel mit Reißverschluss*
- *Verstellbare Ärmelbündchen mit Klettverschluss*
- *Stifttaschen im Brustbereich*
- *1 Handytasche im Brustbereich mit Patte*
- *1 Brusttasche mit Falte und Patte + Ausweishalter*
- *2 Taschen mit Reißverschluss*
- *2 Taschen im unteren Bereich mit Falte + Patte*
- *Stifttaschen am Ärmel*
- *D-Ring*
- *Kontrastfarben: Stoff und Details*
- *Verlängerter Rücken*
- *Reguläre Passform*
- *Zugang zur Markierung*

TAGLIE *GRÖSSEN*	**S**	**M**	**L**	**XL**	**2XL**	**3XL**
KAKI / BEIGE *KHAKI / BEIGE*	5SNW19000S	5SNW19000M	5SNW19000L	5SNW1900XL	5SNW1902XL	5SNW1903XL
CONFEZIONE *VERPACKUNG*	Confezione singola o per 5 / *Einzeln oder im 5er-Pack*					

CE

4 2 X X
EN 14058

SNIPER II

POLAIRE
5PPON

RAKOUN
5RAK150

RIPSTOP
5GRIS

SNIPER
5SNW190

COTONE / POLIESTERE

BAUMWOLLE / POLYESTER

NAVY / PADDOCK II

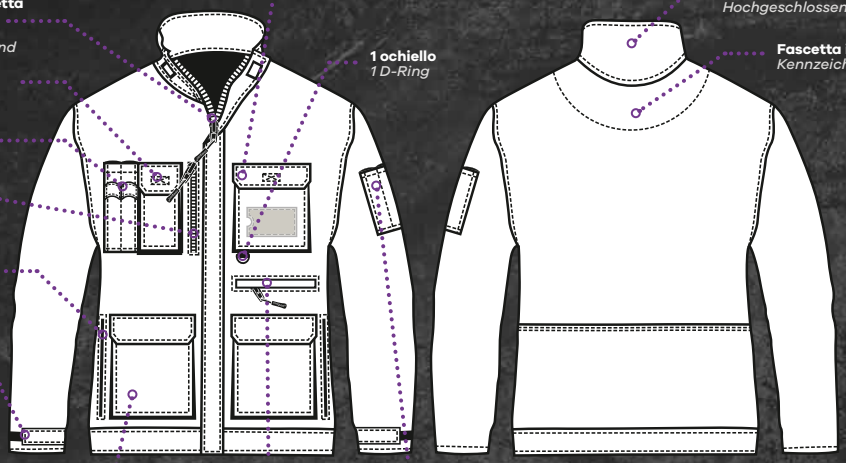

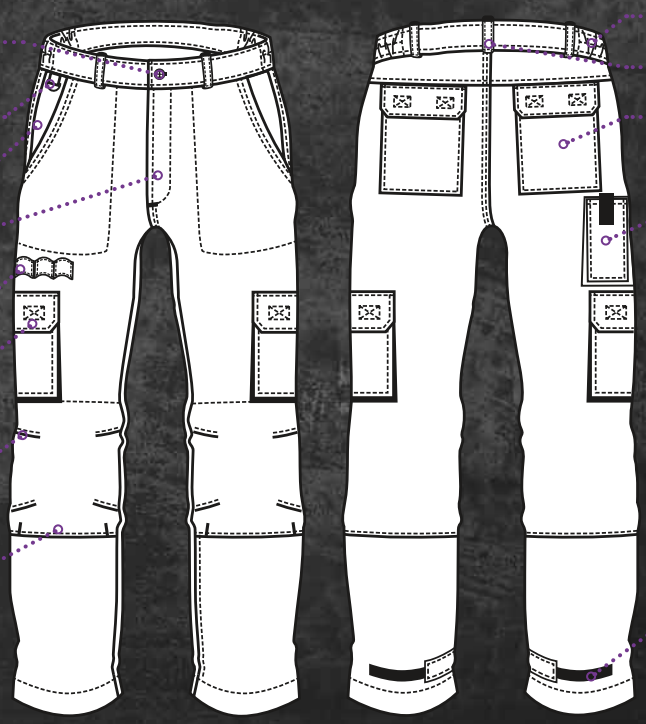

NAVY/PADDOCK II

5NAV050 / 5PAV150

VANTAGGI / *VORTEILE*

- Un capo immancabile
- Si adatta a tutte le situazioni
- Funzionale

- *Ein Must-have*
- *An alle Situationen angepasst*
- *Praktisch*

5NAV050

5PAV150

TESSUTI / *GEWEBE*

- Saia: 60% Cotone / 40% Poliestere - 245g/m²
- *Köper: 60% Baumwolle / 40% Polyester - 245g/m²*

CARATTERISTICHE / *EIGENSCHAFTEN*

- Collo alto
- Cartellino identificativo
- Lampo centrale sotto aletta con chiusura a strappo nascosta
- Polsini regolabili a strappo
- 1 tasca porta-telefono pettorale con aletta
- 1 tasca verticale con lampo
- 1 tasca pettorale a soffietto con aletta + Porta-badge
- 1 tasca con lampo sotto bordino
- 2 tasche basse a soffietto con aletta
- 2 tasche basse per le mani
- Fibbia porta-badge
- Colori in contrasto: tessuto e finiture

- *Hochgeschlossener Kragen*
- *Kennzeichnungsetikett*
- *Mittiger Reißverschluss unter Klettverschluss-Patte*
- *Verstellbare Armabschlüsse mit Klettverschluss*
- *1 Handytasche mit Klappe mit Patte*
- *1 senkrechte Tasche mit Reißverschluss*
- *1 Brusttasche für das Handy mit Patte*
- *1 Tasche mit Reißverschluss unter Paspel*
- *2 Blasebalgtaschen + Patte*
- *2 untere Einschubtaschen*
- *Schlaufe für Ausweis*
- *Farbkontraste: Gewebe und Verabeitungsdetails*

TAGLIE *GRÖSSEN*	**XS**	**S**	**M**	**L**	**XL**	**2XL**	**3XL**	**4XL**	**5XL**	**6XL**
NAVY / GRIGIO *MARINE / GRAU*	5NAV050 0XS	5NAV050 00S	5NAV050 00M	5NAV050 00L	5NAV050 0XL	5NAV050 2XL	5NAV050 3XL	5NAV050 4XL	5NAV050 5XL	5NAV050 6XL
GRIGIO / ARANCIONE *GRAU / ORANGE*	5PAV150 0XS	5PAV150 00S	5PAV150 00M	5PAV150 00L	5PAV150 0XL	5PAV150 2XL	5PAV150 3XL	5PAV150 4XL	5PAV150 5XL	5PAV150 6XL
CONFEZIONE *VERPACKUNG*	Confezione singola agganciabile o per 10 / *Aufhängbare Einzelverpackung oder im 10er-Pack*									

NAVY/PADDOCK II

5NAP050 / 5PAP150

VANTAGGI / *VORTEILE*

- Novo look
- Un capo immancabile
- Si adatta a tutte le situazioni
- Funzionale

- *Neues Styling*
- *Ein Must-have*
- *An alle Situationen angepasst*
- *Praktisch*

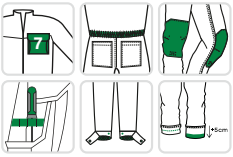

5NAP050

5PAP150

8KNEE

TESSUTI / *GEWEBE*

- Saia: 60% Cotone / 40% Poliestere - 245g/m²
- *Köper: 60% Baumwolle / 40% Polyester - 245g/m²*

CARATTERISTICHE / *EIGENSCHAFTEN*

- Cintura elasticizzata sui lati + passanti
- Parte inferiore delle gambe regolabile a strappo
- 2 tasche all'italiana
- 2 tasche dietro con aletta
- 2 tasche cargo
- 1 tasca porta-telefono alla coscia chiusa con linguetta
- Fibbia porta-badge
- 1 cinghietto porta-utensili
- Ginocchia preformate
- Tasche ginocchiere in saia, apertura sul basso
- Colori in contrasto: tessuto e finiture
- Taglio comfort

- *Elastischer Bund an den Seiten + Schlaufen*
- *Erstellbare Beinabschlüsse mit Klettverschluss*
- *2 schräge Eingriffstaschen*
- *2 Gesäßtaschen mit Patte*
- *2 Cargo-Taschen*
- *1 Handy Schenkeltasche mit Patte geschlossen*
- *Schlaufe für Ausweis*
- *1 Werkzeugschlaufe*
- *Vorgeformte Knie*
- *Knietaschen aus Köper, Öffnung von unten*
- *Farbkontraste: Gewebe und Verabeitungsdetails*
- *Komfortschnitt*

TAGLIE *GRÖSSEN*	**XS**	**S**	**M**	**L**	**XL**	**2XL**	**3XL**	**4XL**	**5XL**	**6XL**
NAVY / GRIGIO *MARINE / GRAU*	5NAP050 0XS	5NAP050 00S	5NAP050 00M	5NAP050 00L	5NAP050 0XL	5NAP050 2XL	5NAP050 3XL	5NAP050 4XL	5NAP050 5XL	5NAP050 6XL
GRIGIO / ARANCIONE *GRAU / ORANGE*	5PAP150 0XS	5PAP150 00S	5PAP150 00M	5PAP150 00L	5PAP150 0XL	5PAP150 2XL	5PAP150 3XL	5PAP150 4XL	5PAP150 5XL	5PAP150 6XL
CONFEZIONE *VERPACKUNG*	Confezione singola agganciabile o per 10 / *Aufhängbare Einzelverpackung oder im 10er-Pack*									

EN 14404
TIPO 2

NAVY/PADDOCK II

5NAG050* / 5PAG150

VANTAGGI / *VORTEILE*

- Un capo immancabile
- Si adatta a tutte le situazioni
- Funzionale

- *Ein Must-have*
- *An alle Situationen angepasst*
- *Praktisch*

5NAG050

5PAG150

TESSUTI / *GEWEBE*

- Saia: 60% Cotone / 40% Poliestere - 245g/m²
- *Köper: 60% Baumwolle / 40% Polyester - 245g/m²*

CARATTERISTICHE / *EIGENSCHAFTEN*

- Collo alto
- Cartellino identificativo
- Lampo centrale
- Cordoncini di chiusura + Blocchi laterali
- Tasche portapenne pettorali
- 1 tasca porta-telefono pettorale con aletta
- 1 tasca pettorale a soffietto con aletta + cinghietto porta-utensili
- 2 tasche con lampo
- 2 tasche basse
- Tasche portapenne sulla manica
- Fibbia porta-badge
- Colori in contrasto: tessuto e finiture

- *Hochgeschlossener Kragen*
- *Kennzeichnungsetikett*
- *Mittiger Reißverschluss*
- *Elastischer Kordelzug + Stopper an den Seiten*
- *Stifttaschen an der Brust*
- *1 Handy Brusttasche mit Patte*
- *1 Brusttasche mit Falte und Patte + Werkzeugschlaufe*
- *2 Taschen mit Reißverschluss*
- *2 untere Taschen*
- *Stifttaschen am Ärmel*
- *Schlaufe für Ausweis*
- *Farbkontraste: Gewebe und Verabeitungsdetails*

TAGLIE *GRÖSSEN*	**XS**	**S**	**M**	**L**	**XL**	**2XL**	**3XL**	**4XL**	**5XL**	**6XL**
NAVY / GRIGIO* *MARINE / GRAU**	5NAG050 0XS	5NAG050 00S	5NAG050 00M	5NAG050 00L	5NAG050 0XL	5NAG050 2XL	5NAG050 3XL	5NAG050 4XL	5NAG050 5XL	5NAG050 6XL
GRIGIO / ARANCIONE *GRAU / ORANGE*	5PAG150 0XS	5PAG150 00S	5PAG150 00M	5PAG150 00L	5PAG150 0XL	5PAG150 2XL	5PAG150 3XL	5PAG150 4XL	5PAG150 5XL	5PAG150 6XL
CONFEZIONE *VERPACKUNG*	Confezione singola agganciabile o per 10 / *Aufhängbare Einzelverpackung oder im 10er-Pack*									

* Nei limiti delle scorte disponibili / *Solange der Vorrat reicht*

NAVY/PADDOCK II

5NAK050 / 5PAK150

VANTAGGI / *VORTEILE*

- Un capo immancabile
- Si adatta a tutte le situazioni
- Funzionale

- *Ein Must-have*
- *An alle Situationen angepasst*
- *Praktisch*

5PAK150

5NAK050

TESSUTI / *GEWEBE*

- Saia: 60% Cotone / 40% Poliestere - 245g/m²
- *Köper: 60% Baumwolle / 40% Polyester - 245g/m²*

CARATTERISTICHE / *EIGENSCHAFTEN*

- Cintura regolabile sui lati e all'interno + Passanti
- 2 tasche all'italiana a soffietto
- 2 tasche dietro con aletta
- 2 tasche cargo
- Fibbia porta-badge
- 1 cinghietto porta-martello
- 1 cinghietto porta-utensili
- Colori in contrasto: tessuto e finiture
- Taglio comfort

- *Verstellbarer Bund an den Seiten und innen + Schlaufen*
- *2 Eingriffstaschen mit Falte*
- *2 Gesäßtaschen mit Patte*
- *2 Cargo-Taschen*
- *Schlaufe für Ausweis*
- *Hammer-Halteschlaufe*
- *1 Werkzeugschlaufe*
- *Farbkontraste: Gewebe und Verabeitungsdetails*
- *Komfortschnitt*

TAGLIE *GRÖSSEN*	**XS**	**S**	**M**	**L**	**XL**	**2XL**	**3XL**	**4XL**	**5XL**	**6XL**
NAVY / GRIGIO *MARINE / GRAU*	5NAK050 0XS	5NAK050 00S	5NAK050 00M	5NAK050 00L	5NAK050 0XL	5NAK050 2XL	5NAK050 3XL	5NAK050 4XL	5NAK050 5XL	5NAK050 6XL
GRIGIO / ARANCIONE *GRAU / ORANGE*	5PAK150 0XS	5PAK150 00S	5PAK150 00M	5PAK150 00L	5PAK150 0XL	5PAK150 2XL	5PAK150 3XL	5PAK150 4XL	5PAK150 5XL	5PAK150 6XL
CONFEZIONE *VERPACKUNG*	Confezione singola agganciabile o per 10 / *Aufhängbare Einzelverpackung oder im 10er-Pack*									

NAVY/PADDOCK II

5NAS050 / 5PAS150

VANTAGGI / *VORTEILE*

- Un capo immancabile
- Si adatta a tutte le situazioni
- Funzionale

- *Ein Must-have*
- *An alle Situationen angepasst*
- *Praktisch*

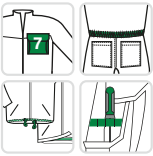

5NAS050

5PAS150

TESSUTI / *GEWEBE*

- Saia: 60% Cotone / 40% Poliestere - 245g/m²
- *Köper: 60% Baumwolle / 40% Polyester - 245g/m²*

CARATTERISTICHE / *EIGENSCHAFTEN*

- Cintura elasticizzata sui lati
- Cintura con fibbia in plastica integrata
- 2 tasche all'italiana a soffietto
- 2 tasche dietro con aletta
- 2 tasche cargo
- 1 tasca porta-telefono alla coscia chiusa con linguetta
- Fibbia porta-badge
- 1 cinghietto porta-martello
- 1 cinghietto porta-utensili
- Colori in contrasto: tessuto e finiture
- Taglio comfort

- *Elastischer Bund an den Seiten*
- *Gürtel mit integrierter Kunststoffschnalle*
- *2 Eingriffstaschen mit Falte*
- *2 Gesäßtaschen mit Patte*
- *1 Handy Schenkeltasche mit Patte geschlossen*
- *2 Cargo-Taschen*
- *Schlaufe für Ausweis*
- *1 Hammer-Halteschlaufe*
- *1 Werkzeugschlaufe*
- *Farbkontraste: Gewebe und Verabeitungsdetails*
- *Komfortschnitt*

TAGLIE *GRÖSSEN*	**XS**	**S**	**M**	**L**	**XL**	**2XL**	**3XL**	**4XL**	**5XL**	**6XL**
NAVY / GRIGIO *MARINE / GRAU*	5NAS050 0XS	5NAS050 00S	5NAS050 00M	5NAS050 00L	5NAS050 0XL	5NAS050 2XL	5NAS050 3XL	5NAS050 4XL	5NAS050 5XL	5NAS050 6XL
GRIGIO / ARANCIONE *GRAU / ORANGE*	5PAS150 0XS	5PAS150 00S	5PAS150 00M	5PAS150 00L	5PAS150 0XL	5PAS150 2XL	5PAS150 3XL	5PAS150 4XL	5PAS150 5XL	5PAS150 6XL
CONFEZIONE *VERPACKUNG*	Confezione singola agganciabile o per 10 / *Aufhängbare Einzelverpackung oder im 10er-Pack*									

NAVY/PADDOCK II

5NAC050 / 5PAC150

VANTAGGI / *VORTEILE*

- Un capo immancabile
- Si adatta a tutte le situazioni
- Funzionale

- *Ein Must-have*
- *An alle Situationen angepasst*
- *Praktisch*

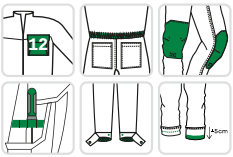

5NAC050

5PAC150

8KNEE

TESSUTI / *GEWEBE*

- Saia: 60% Cotone / 40% Poliestere - 245g/m²
- *Köper: 60% Baumwolle / 40% Polyester - 245g/m²*

CARATTERISTICHE / *EIGENSCHAFTEN*

- Collo alto
- Cartellino identificativo
- Lampo centrale sotto aletta con chiusura a strappo nascosta
- Cintura elasticizzata sui lati
- Polsino + Parte inferiore delle gambe regolabili a strappo
- 2 tasche pettorali con lampo
- 2 tasche pettorali a soffietto con aletta
- Multitasche portapenne
- 1 tasca a soffietto sulla manica
- 2 tasche all'italiana a soffietto
- 2 tasche dietro con aletta
- 2 tasche cargo
- 1 tasca porta-telefono alla coscia chiusa con linguetta
- Fibbia porta-badge
- 1 cinghietto porta-martello
- 1 cinghietto porta-utensili
- Ginocchia preformate
- Tasche ginocchiere in saia, apertura sul basso
- Colori in contrasto: tessuto e finiture
- Taglio comfort

- *Hochgeschlossener Kragen*
- *Kennzeichnungsetikett*
- *Mittiger Reißverschluss unter Klettverschluss-Patte*
- *Elastischer Bund an den Seiten*
- *Verstellbare Arm- und Beinabschlüsse mit Klettverschluss*
- *2 Brusttaschen mit Reißverschluss*
- *2 Brusttaschen mit Falte mit Patte*
- *Stifttaschen*
- *1 Ärmeltasche mit Falte*
- *2 Eingriffstaschen mit Falte*
- *2 Gesäßtaschen mit Patte*
- *2 Cargo-Taschen*
- *1 Handy-Schenkeltasche, mit Patte geschlossen*
- *D-Ring für Ausweis*
- *1 Hammer-Halteschlaufe*
- *1 Werkzeugschlaufe*
- *Vorgeformte Knie*
- *Knietaschen aus Köper, Öffnung von unten*
- *Farbkontraste: Gewebe und Verabeitungsdetails*
- *Komfortschnitt*

TAGLIE *GRÖSSEN*	**S**	**M**	**L**	**XL**	**2XL**	**3XL**	**4XL**	**5XL**	**6XL**
NAVY / GRIGIO *MARINE / GRAU*	5NAC050 00S	5NAC050 00M	5NAC050 00L	5NAC050 0XL	5NAC050 2XL	5NAC050 3XL	5NAC050 4XL	5NAC050 5XL	5NAC050 6XL
GRIGIO / ARANCIONE *GRAU / ORANGE*	5PAC150 00S	5PAC150 00M	5PAC150 00L	5PAC150 0XL	5PAC150 2XL	5PAC150 3XL	-	-	-
CONFEZIONE *VERPACKUNG*	Confezione singola agganciabile o per 10 / *Aufhängbare Einzelverpackung oder im 10er-Pack*								

EN 14404
TIPO 2

TUTA 2 ZIP / *OVERALL, 2 REISSVERSCHLÜSSE*

NAVY/PADDOCK II

5NAZ050*

VANTAGGI / *VORTEILE*

- Un capo immancabile
- Si adatta a tutte le situazioni
- Funzionale

- *Ein Must-have*
- *An alle Situationen angepasst*
- *Praktisch*

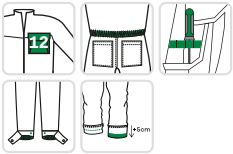

TESSUTI / *GEWEBE*

- Saia: 60% Cotone / 40% Poliestere - 245g/m²
- *Köper: 60% Baumwolle / 40% Polyester - 245g/m²*

CARATTERISTICHE / *EIGENSCHAFTEN*

- Collo alto
- Cartellino identificativo
- Chiusura con 2 lampo, dall'alto verso il basso
- Cintura elasticizzata sui lati
- Parte inferiore delle gambe regolabile a strappo
- 2 tasche pettorali con lampo
- 2 tasche pettorali a soffietto con aletta
- Multitasche portapenne
- 1 tasca a soffietto sulla manica
- 2 tasche all'italiana a soffietto
- 2 tasche dietro con aletta
- 2 tasche cargo
- 1 tasca porta-telefono alla coscia chiusa con linguetta
- Fibbia porta-badge
- 1 cinghietto porta-martello
- 1 cinghietto porta-utensili
- Ginocchia preformate
- Colori in contrasto: tessuto e finiture
- Taglio comfort

- *Hochgeschlossener Kragen*
- *Kennzeichnungsetikett*
- *Verschluss mit 2 Reißverschlüssen von oben nach unten*
- *Elastischer Bund an den Seiten*
- *Einstellbare Beinabschlüsse mit Klettverschluss*
- *2 Brusttaschen mit Reißverschluss*
- *2 Brusttaschen mit Falte und Patte*
- *Stifttaschen*
- *1 Ärmeltasche mit Falte*
- *2 Eingriffstaschen mit Falte*
- *2 Gesäßtaschen mit Patte*
- *2 Cargo-Taschen*
- *1 Handy Schenkeltasche mit Patte geschlossen*
- *Schlaufe für Ausweis*
- *1 Hammer-Halteschlaufe*
- *1 Werkzeugschlaufe*
- *Vorgeformte Knie*
- *Farbkontraste: Gewebe und Verabeitungsdetails*
- *Komfortschnitt*

TAGLIE *GRÖSSEN*	**XS**	**S**	**M**	**L**	**XL**	**2XL**	**3XL**	**4XL**	**5XL**	**6XL**
NAVY / GRIGIO* *MARINE / GRAU**	5NAZ050 0XS	5NAZ050 00S	5NAZ050 00M	5NAZ050 00L	5NAZ050 0XL	5NAZ050 2XL	5NAZ050 3XL	5NAZ050 4XL	5NAZ050 5XL	5NAZ050 6XL
CONFEZIONE *VERPACKUNG*	Confezione singola agganciabile o per 10 / *Aufhängbare Einzelverpackung oder im 10er-Pack*									

* Nei limiti delle scorte disponibili / *Solange der Vorrat reicht*

EN 14404
TIPO 2

NAVY/PADDOCK II

5NAB050 / 5PAB150

VANTAGGI / *VORTEILE*

- Un capo immancabile
- Si adatta a tutte le situazioni
- Funzionale

- *Ein Must-have*
- *An alle Situationen angepasst*
- *Praktisch*

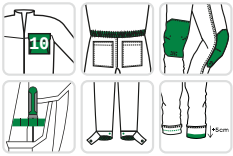

5NAB050

5PAB150

8KNEE

TESSUTI / *GEWEBE*

- Saia: 60% Cotone / 40% Poliestere - 245g/m²
- *Köper: 60% Baumwolle / 40% Polyester - 245g/m²*

CARATTERISTICHE / *EIGENSCHAFTEN*

- Bretelle regolabili
- Chiusura sui lati mediante 4 bottoni cuciti in plastica
- Cintura elasticizzata sui lati
- Parte inferiore delle gambe regolabile a strappo
- 1 tasca pettorale con lampo
- 1 tasca porta-telefono pettorale con aletta
- 1 tasca multicomparto
- 2 tasche all'italiana a soffietto
- 2 tasche dietro con aletta
- 2 tasche cargo
- 1 tasca porta-telefono alla coscia chiusa con linguetta
- 1 cinghietto porta-martello
- 1 cinghietto porta-utensili
- Ginocchia preformate
- Tasche ginocchiere in saia, apertura sul basso
- Colori in contrasto: tessuto e finiture
- Taglio comfort

- *Verstellbare Träger*
- *Seitlicher Verschluss mit 4 angenähten Kunststoffknöpfen*
- *Elastischer Bund an den Seiten*
- *Einstellbare Beinabschlüsse mit Klettverschluss*
- *1 Latztasche mit Reißverschluss*
- *1 Handytasche am Latz mit Patte*
- *1 Tasche mit mehreren Fächern*
- *2 Eingriffstaschen mit Falte*
- *2 Gesäßtaschen mit Patte*
- *2 Cargo-Taschen*
- *1 Handy-Schenkeltasche, mit Patte geschlossen*
- *1 Hammer-Halteschlaufe*
- *1 Werkzeugschlaufe*
- *Vorgeformte Knie*
- *Knietaschen aus Köper, Öffnung von unten*
- *Farbkontraste: Gewebe und Verabeitungsdetails*
- *Komfortschnitt*

TAGLIE *GRÖSSEN*	**XS**	**S**	**M**	**L**	**XL**	**2XL**	**3XL**	**4XL**	**5XL**	**6XL**
NAVY / GRIGIO *MARINE / GRAU*	5NAB050 0XS	5NAB050 00S	5NAB050 00M	5NAB050 00L	5NAB050 0XL	5NAB050 2XL	5NAB050 3XL	5NAB050 4XL	5NAB050 5XL	5NAB050 6XL
GRIGIO / ARANCIONE *GRAU / ORANGE*	5PAB150 0XS	5PAB150 00S	5PAB150 00M	5PAB150 00L	5PAB150 0XL	5PAB150 2XL	5PAB150 3XL	5PAB150 4XL	5PAB150 5XL	5PAB150 6XL
CONFEZIONE *VERPACKUNG*	Confezione singola agganciabile o per 10 / *Aufhängbare Einzelverpackung oder im 10er-Pack*									

CE

EN 14404
TIPO 2

NAVY/PADDOCK II

5NAW050 / 5PAW150

VANTAGGI / *VORTEILE*

- Clima freddo
- Capo essenziale
- Convertibile

- *Kaltes Klima*
- *Ein Must-have*
- *Konvertibel*

5PAW150

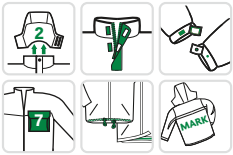

5NAW050

TESSUTI / *GEWEBE*

- Saia: 60% Cotone / 40% Poliestere - 245g/m²
- Trapuntatura: 100% Poliestere - 220g/m²
- Fodera: 80% Cotone / 20% Poliestere - 110g/m²

- *Köper: 60% Baumwolle / 40% Polyester - 245g/m²*
- *Steppfutter: 100% Polyester - 220 g/m²*
- *Taft-Futter: 80% Baumwolle / 20% Polyester - 110g/m²*

CARATTERISTICHE / *EIGENSCHAFTEN*

- Cappuccio amovibile imbottito
- Collo alto
- Cartellino identificativo
- Lampo centrale sotto aletta con chiusura a strappo nascosta
- Maniche amovibili
- Polsini regolabili a strappo
- Tasche portapenne pettorali
- 1 tasca porta-telefono pettorale con aletta
- 1 tasca pettorale a soffietto con aletta + Porta-badge
- 2 tasche con lampo
- 2 tasche basse
- Tasche portapenne sulla manica
- Fibbia porta-badge
- Colori in contrasto: tessuto e finiture

- *Abnehmbare gesteppte Kapuze*
- *Hochgeschlossener Kragen*
- *Kennzeichnungsetikett*
- *Mittiger Reißverschluss unter Klettverschluss-Patte*
- *Abnehmbare Ärmel*
- *Verstellbare Armabschlüsse mit Klettverschluss*
- *Stifttaschen an der Brust*
- *1 Handy Brusttasche mit Patte*
- *1 Brusttasche mit Falte und Patte*
- *2 Taschen mit Reißverschluss*
- *2 untere Taschen*
- *Stifttaschen am Ärmel*
- *Schlaufe für Ausweis*
- *Farbkontraste: Gewebe und Verabeitungsdetails*

TAGLIE *GRÖSSEN*	**XS**	**S**	**M**	**L**	**XL**	**2XL**	**3XL**	**4XL**	**5XL**	**6XL**
NAVY / GRIGIO *MARINE / GRAU*	5NAW050 0XS	5NAW050 00S	5NAW050 00M	5NAW050 00L	5NAW050 0XL	5NAW050 2XL	5NAW050 3XL	5NAW050 4XL	5NAW050 5XL	5NAW050 6XL
GRIGIO / ARANCIONE *GRAU / ORANGE*	5PAW150 0XS	5PAW150 00S	5PAW150 00M	5PAW150 00L	5PAW150 0XL	5PAW150 2XL	5PAW150 3XL	5PAW150 4XL	5PAW150 5XL	5PAW150 6XL
CONFEZIONE *VERPACKUNG*	Confezione singola o per 10 / *Einzeln oder im 10er-Pack*									

4 2 0,265m²K/W x
EN 14058

NAVY/PADDOCK II

ORCKA
5ORC550

KABA
5KAA050

TAPIR
5TPR010

TAMIA
5TAM010

ANGARA
5VPOG

POLENA
5POLN

MISTI

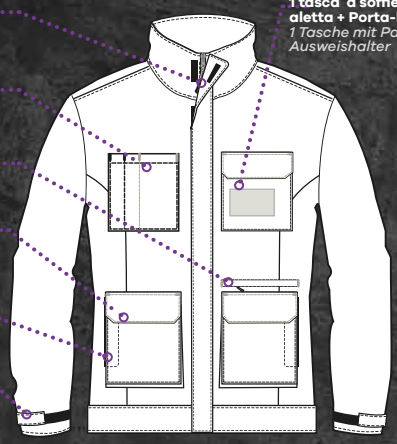

Lampo centrale sotto aletta con chiusura a strappo
Mittiger Reißverschluss unter Klappe mit Klettband

1 tasca pettorale multicomparto
Multi-verwendbare Tasche

1 tasca con lampo sotto bordino
1 Paspeltasche mit Reißverschluss

2 tasche a soffietto con aletta
2 Blasebalgtaschen + Patte

2 tasche per le mani
2 Einschubtaschen

Polsini regolabili
Einstellbare Ärmelbündchen

1 tasca a soffietto con aletta + Porta-badge
1 Tasche mit Patte und Ausweishalter

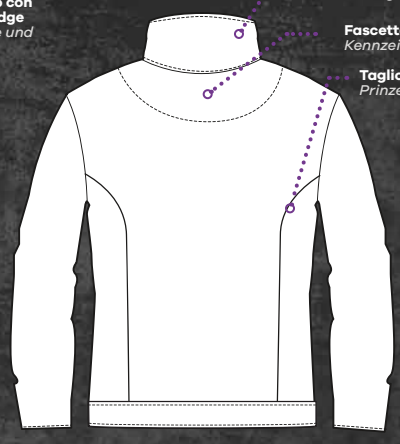

Collo alto
Hoher Kragen

Fascetta identificativa
Kennzeichnungs-Etikett

Taglio sciancrato
Prinzessnähte

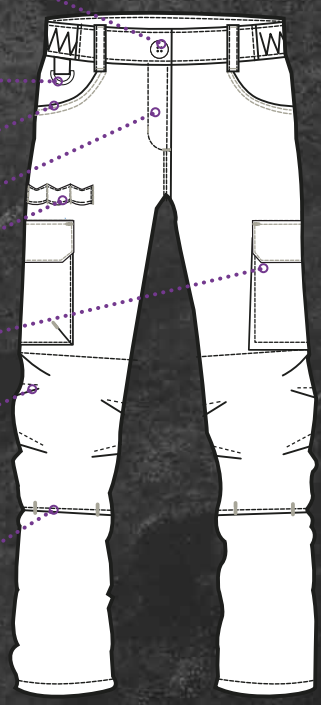

1 bottone in plastica
1 Plastikknopf

1 anello a D
1 D-Ring

2 tasche western
2 Jeanstaschen

Chiusura lampo
Reißverschluss

Cinghiette porta-utensili
Werkzeugschlaufen

1 tasca cargo
1 Cargo-Tasche

Ginocchiere preformati
Vorgeformte Knie

Tasche ginocchiere: apertura sul basso + strappo
Knietaschen: Öffnung unten + Klettverschluss

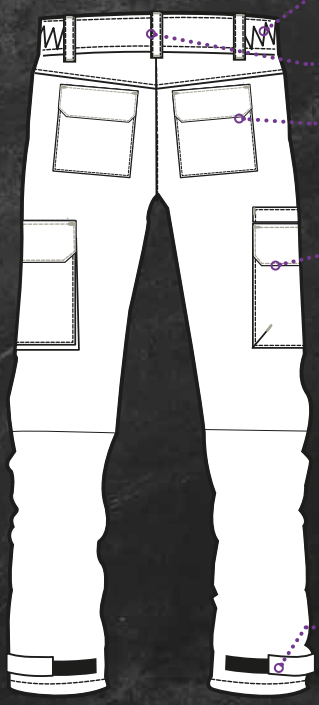

Vita elasticizzata
Elastischer Bund

5 passanti
5 Gürtelschlaufen

2 tasche revolver con aletta
2 Gesäßtaschen + Patte

1 tasca con aletta + pieghe larghe
1 Tasche + Patte + innen unterteilten Fächern

Parte inferiore delle gambe regolabile
Beinweite einstellbar

MISTI

5MIJ050* / 5MIJ150*

VANTAGGI / *VORTEILE*

- Numerose tasche
- Elementi metallici nascosti
- Versione femminile del NAVY/PADDOCK

- *Viele Taschen*
- *Verdeckte Metallteile*
- *Damenausführung NAVY/PADDOCK*

5MIJ050

5MIJ150

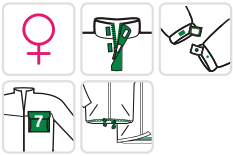

TESSUTI / *GEWEBE*

- Saia: 60% Cotone / 40% Poliestere - 245g/m²
- *Köper: 60% Baumwolle / 40% Polyester - 245g/m²*

CARATTERISTICHE / *EIGENSCHAFTEN*

- Collo alto
- Fascetta identificativa
- Lampo centrale sotto aletta con chiusura a strappo nascosta
- Polsini regolabili a strappo
- 1 tasca pettorale multicomparto
- 1 tasca pettorale con aletta + Porta-badge
- 1 tasca con lampo sotto bordino
- 2 tasche basse a soffietto + aletta
- 2 tasche basse per le mani
- Taglio sciancrato
- Colori in contrasto: tessuto e finiture

- *Hochgeschlossener Kragen*
- *Kennzeichnungs-Etikett*
- *Mittiger Reißverschluss unter Klettverschluss-Patte*
- *Verstellbare Armabschlüsse mit Klettverschluss*
- *1 Brusttasche Tasche mit mehreren Fächern*
- *1 Brusttasche mit Patte + Ausweishalter*
- *1 Tasche mit Reißverschluss unter Paspel*
- *2 untere Taschen mit Falte + Patte*
- *2 untere Einschubtaschen*
- *Prinzessnähte*
- *Farbkontraste: Gewebe und Verabeitungsdetails*

TAGLIE *GRÖSSEN*	**XS**	**S**	**M**	**L**	**XL**	**2XL**
NAVY / GRIGIO* *MARINE / GRAU**	5MIJ0500XS	5MIJ05000S	5MIJ05000M	5MIJ05000L	5MIJ0500XL	5MIJ0502XL
GRIGIO / ARANCIONE* *GRAU / ORANGE**	5MIJ1500XS	5MIJ15000S	5MIJ15000M	5MIJ15000L	5MIJ1500XL	5MIJ1502XL
CONFEZIONE *VERPACKUNG*	Confezione singola o per 10 / *Einzeln oder im 10er-Pack*					

* Nei limiti delle scorte disponibili / *Solange der Vorrat reicht*

MISTI

5MIP050* / 5MIP150

VANTAGGI / *VORTEILE*

- Funzionale
- Elementi metallici nascosti
- Versione femminile del NAVY/PADDOCK

- *Praktisch*
- *Verdeckte Metallteile*
- *Damenausführung NAVY/PADDOCK*

5MIP050

5MIP150

8KNEE

TESSUTI / *GEWEBE*

- Saia: 60% Cotone / 40% Poliestere - 245g/m²
- *Köper: 60% Baumwolle / 40% Polyester - 245g/m²*

CARATTERISTICHE / *EIGENSCHAFTEN*

- Cintura elasticizzata sui lati + passanti
- Parte inferiore delle gambe regolabile a strappo
- 2 tasche western
- 2 tasche revolver dietro con aletta
- 1 tasca cargo
- 1 tasca a toppa alla coscia con aletta + Pieghe larghe
- Fibbia porta-badge
- 1 cinghia porta-utensili
- Ginocchia preformate
- Tasche ginocchiere in saia, apertura sul basso
- Colori in contrasto: tessuto e finiture
- Vestibilità regolare

- *Elastischer Bund an den Seiten + Schlaufen*
- *Einstellbare Beinabschlüsse mit Klettverschluss*
- *2 Eingriffstaschen*
- *2 Gesäßtaschen mit Patte*
- *1 Cargo-Tasche*
- *1 aufgesetzte Schenkeltasche mit Patte + Abnäher*
- *D-Ring für Ausweis*
- *1 Werkzeugschlaufe*
- *Vorgeformte Knie*
- *Knietaschen aus Köper, Öffnung von unten*
- *Farbkontraste: Gewebe und Verabeitungsdetails*
- *Normaler Schnitt*

TAGLIE *GRÖSSEN*	**XS**	**S**	**M**	**L**	**XL**	**2XL**
NAVY / GRIGIO* *MARINE / GRAU**	5MIP0500XS	5MIP05000S	5MIP05000M	5MIP05000L	5MIP0500XL	5MIP0502XL
GRIGIO / ARANCIONE *GRAU / ORANGE*	5MIP1500XS	5MIP15000S	5MIP15000M	5MIP15000L	5MIP1500XL	5MIP1502XL
CONFEZIONE *VERPACKUNG*	Confezione singola o per 10 / *Einzeln oder im 10er-Pack*					

EN 14404
TIPO 2

* Nei limiti delle scorte disponibili / *Solange der Vorrat reicht*

MISTI

5MIB050* / 5MIB150*

VANTAGGI / *VORTEILE*

- Funzionale
- Merceria nascosta
- Versione femminile del NAVY/PADDOCK

- *Praktisch*
- *Verdeckte Kurzwaren*
- *Damenausführung NAVY/PADDOCK*

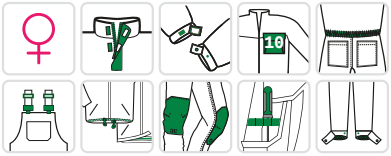

5MIB050

5MIB150

8KNEE

TESSUTI / *GEWEBE*

- Saia: 60% Cotone / 40% Poliestere - 245g/m²
- *Köper: 60% Baumwolle / 40% Polyester - 245g/m²*

CARATTERISTICHE / *EIGENSCHAFTEN*

- Bretelle regolabili
- Fascetta identificativa
- Chiusura sui lati mediante 4 bottoni cuciti in plastica
- Cintura elasticizzata sui lati
- Parte inferiore delle gambe regolabile a strappo
- 1 tasca pettorale con lampo sotto bordino
- 1 tasca pettorale con aletta
- 2 tasche portapenne pettorali
- 2 tasche western
- 2 tasche revolver dietro con aletta
- 1 tasca cargo
- 1 tasca a toppa alla coscia con aletta + Pieghe larghe
- 1 cinghietto porta-utensili
- Fibbia porta-badge
- Ginocchia preformate
- Tasche ginocchiere in saia, apertura sul basso
- Colori in contrasto: tessuto e finiture
- Taglio regolare

- *Verstellbare Träger*
- *Kennzeichnungs-Etikett*
- *Seitlicher Verschluss mit 4 angenähten Kunststoffknöpfen*
- *Elastischer Bund an den Seiten*
- *Einstellbare Beinabschlüsse mit Klettverschluss*
- *1 Latztasche mit Reißverschluss unter Paspel*
- *1 Latztasche mit Patte*
- *2 Stifttaschen am Latz*
- *2 Eingrifftaschen*
- *2 Gesäßtaschen mit Patte*
- *1 Cargo-Tasche*
- *1 aufgesetzte Schenkeltasche mit Patte + Abnäher*
- *1 Werkzeugschlaufe*
- *Schlaufe für Ausweis*
- *Vorgeformte Knie*
- *Knietaschen aus Köper, Öffnung von unten*
- *Farbkontraste: Gewebe und Verabeitungsdetails*
- *Normaler Schnitt*

TAGLIE *GRÖSSEN*	**XS**	**S**	**M**	**L**	**XL**	**2XL**
NAVY / GRIGIO* *MARINE / GRAU**	5MIB0500XS	5MIB05000S	5MIB05000M	5MIB05000L	5MIB0500XL	5MIB0502XL
GRIGIO / ARANCIONE* *GRAU / ORANGE**	5MIB1500XS	5MIB15000S	5MIB15000M	5MIB15000L	5MIB1500XL	5MIB1502XL
CONFEZIONE *VERPACKUNG*	Confezione singola o per 10 / *Einzeln oder im 10er-Pack*					

EN 14404
TIPO 2

* Nei limiti delle scorte disponibili / *Solange der Vorrat reicht*

MISTI

SHIKIMI
5SHI010

ANTILOPE
5ANT010

HIBARI
5HIB010

PELONA

Vita elasticizzata + cordoncino di chiusura
Elastischer Bund + Kordelzug

2 tasche all'italiana
2 Eingriffstaschen

Tripla cucitura
Dreifachabsteppung

Trasferibile riflettente
Reflektierender Transferdruck

Ginocchia in Oxford preformate
Vorgeformte Kniepartie aus Oxford

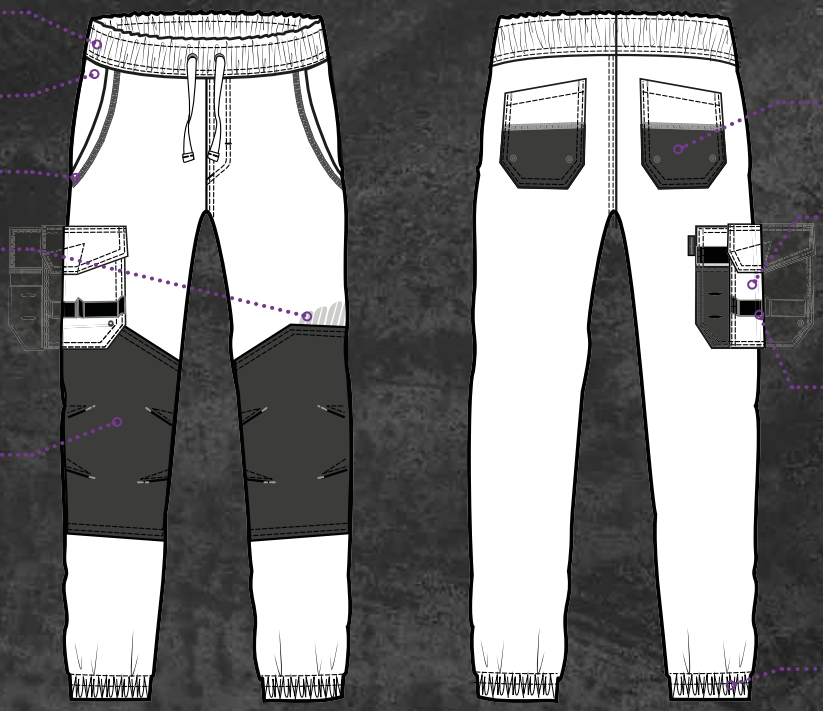

2 tasche
2 Gesäßtaschen

1 tasca alla coscia + aletta + multicomparto
1 Schenkeltasche mit mehreren Fächern + Patte

1 cinghietto porta-utensili
1 Werkzeugschlaufe

Caviglie elasticizzate
Elastischer Kordelzug am Beinabschluss

PELONA

5PEP150

VANTAGGI / *VORTEILE*

- COMFORT: pantaloni in maglia spazzolata + bordi elasticizzati
- PROTEZIONE: rinforzo in Oxford sulle ginocchia
- FANTAISIE: fascia decorativa segmentata
- MODERNO: la versione workwear del jogging

- *KOMFORT: Hose aus angerautem Strickgewebe + elastische Bündchen*
- *SCHUTZ: Knieverstärkung aus Oxford-Material*
- *MODISCH: dekoratives Segmentband*
- *MODERN: die Workwear-Version einer Jogginghose*

TESSUTI / *GEWEBE*

- MAGLIA: 65% cotone / 35% poliestere - 300g/m²
- OXFORD: 100% poliestere - 600D

- *MOLTON: 65% Baumwolle / 35% Polyester - 300g/m²*
- *OXFORD: 100% Polyester - 600D*

CARATTERISTICHE / *EIGENSCHAFTEN*

- Cintura elastica+ Coulisse
- 2 tasche italiane
- 2 tasche posteriori
- 1 tasca sulla coscia con patta + Multi-compartimenti
- 1 anello portautensili
- Ginocchia Oxford preformate
- Caviglie elasticizzate
- Rinforzi in Oxford
- Tripla impuntura
- Dettagli in colore a contrasto
- Vestibilità sportiva
- Dettagli di visibilità fantasia

- *Elastischer Bund + Kordelzug*
- *2 schräge Eingrifftaschen*
- *2 Gesäßtaschen*
- *1 Oberschenkeltasche mit Patte und mehreren Fächern*
- *1 Werkzeugschlaufe*
- *Vorgeformte Knie aus Oxford*
- *Elastische Knöchelbündchen*
- *Oxford-Verstärkungen*
- *Dreifache Steppnähte*
- *Details in Kontrastfarbe*
- *Sportlicher Schnitt*
- *Modische Details für die Sichtbarkeit*

TAGLIE *GRÖSSEN*	**S**	**M**	**L**	**XL**	**2XL**	**3XL**
ANTRACITE *ANTHRAZIT*	5PEP15000S	5PEP15000M	5PEP15000L	5PEP1500XL	5PEP1502XL	5PEP1503XL
CONFEZIONE *VERPACKUNG*	Confezione singola o per 10 / *Einzeln oder im 10er-Pack*					

PELONA

KIJI
5KIJ550

YANG 2 en 1
5YAND

RAKOUN
5RAK150

TOCO

Vita elasticizzata
Elastischer Bund

2 tasche all'italiana
2 Eingriffstaschen

1 tasca cargo + multicomparto
1 Cargo-Tasche mit mehreren Fächern

Tasche alle ginocchia in Oxford: apertura sul basso
Knietaschen aus Oxford: Öffnung von unten

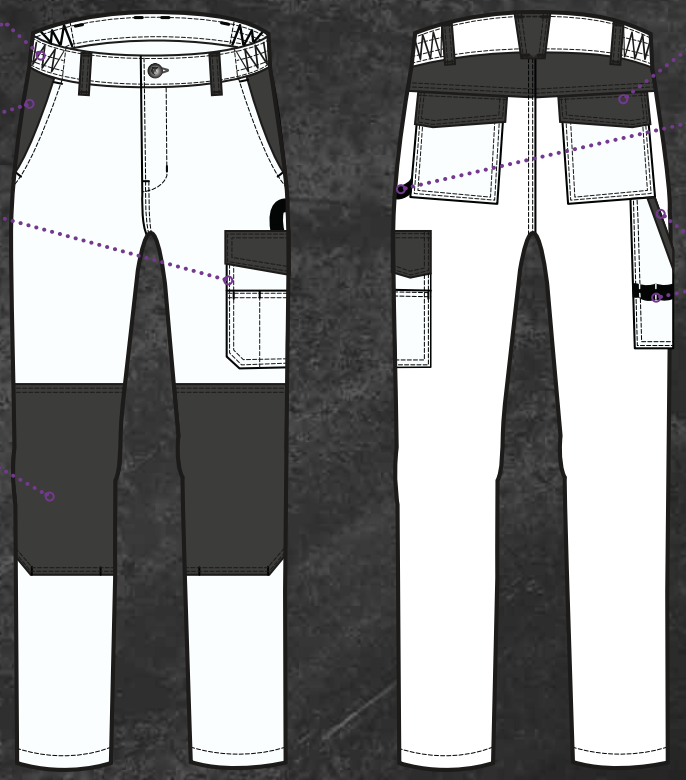

2 tasche revolver + alette
2 Gesäßtaschen + Patte

1 cinghietto porta-martello
1 Hammer-schlaufe

1 tasca porta-metro + cinghietti porta-utensili
1 Metertasche + Werkzeugschlaufen

TOCO

5TOP050 / 5TOP150

VANTAGGI / *VORTEILE*

- FUNZIONALE: presenta tutti gli attributi necessari per il lavoro
- PROTEZIONE: tasche in Oxford sulle ginocchia
- COMFORT: maggioranza di cotone + vita elasticizzata

- *FUNKTIONAL: Ausgestattet mit den für den Beruf notwendigen Eigenschaften*
- *SCHUTZ: Knietaschen aus Oxford*
- *KOMFORT: überwiegend Baumwolle + elastischer Bund*

5TOP050

5TOP150

8KNEE

TESSUTI / *GEWEBE*

- TWILL: 60% cotone / 40% poliestere - 270g/m²
- OXFORD: 100% poliestere - 600D

- *TWILL: 60% Baumwolle / 40% Polyester - 270g/m²*
- *OXFORD: 100% Polyester - 600D*

CARATTERISTICHE / *EIGENSCHAFTEN*

- Cintura elastica sui lati + passanti
- 2 tasche italiane
- 2 tasche posteriori con pattina
- 1 tasca cargo semi-galleggiante con soffietto + diversi scomparti
- 1 tasca per righello
- 1 occhiello per martello / 1 occhiello per utensile
- Tasche per ginocchiere in Oxford, apertura dal basso
- Vestibilità regolare

- *Elastischer Bund an den Seiten + Gürtelschlaufen*
- *2 schräge Eingrifftaschen*
- *2 Gesäßtaschen mit Patte*
- *1 halbhohe Cargotasche mit Falte und mehreren Fächern*
- *1 Zollstocktasche*
- *1 Hammerschlaufe / 1 Werkzeugschlaufe*
- *Knietaschen aus Oxford, Öffnung von unten*
- *Reguläre Passform*

TAGLIE *GRÖSSEN*	**XS**	**S**	**M**	**L**	**XL**	**2XL**	**3XL**	**4XL**
GRIGIO / NERO *GRAU / SCHWARZ*	5TOP050 0XS	5TOP050 00S	5TOP050 00M	5TOP050 00L	5TOP050 0XL	5TOP050 2XL	5TOP050 3XL	5TOP050 4XL
ANTRACITE / NERO *ANTHRAZIT / SCHWARZ*	5TOP150 0XS	5TOP150 00S	5TOP150 00M	5TOP150 00L	5TOP150 0XL	5TOP150 2XL	5TOP150 3XL	5TOP150 4XL
CONFEZIONE *VERPACKUNG*	Confezione singola agganciabile o per 10 / *Aufhängbare Einzelverpackung oder im 10er-Pack*							

CE

EN 14404
TIPO 2

TOCO

FROGGY
5FRO120

POLAIRE
5VPOG

SEAL
5SEA120

KABA
5KAA120

YUKI II
5YKY320

BARVA

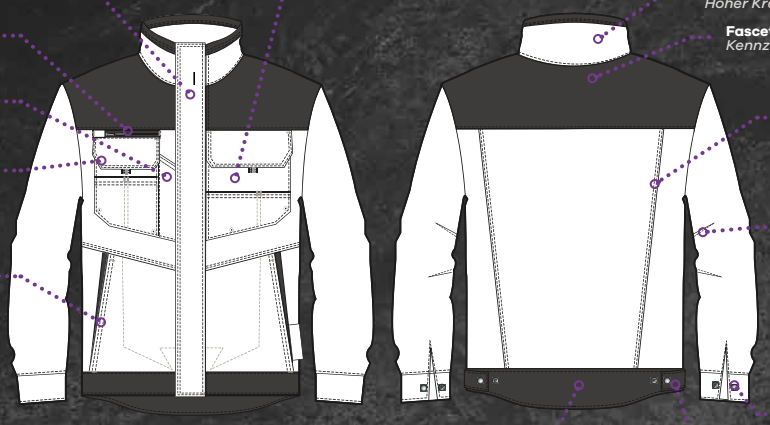

Lampo centrale sotto l'aletta con bottoni a pressione
Mittiger Reißverschluss unter Klappe mit Klettverschluss

1 tasca pettorale con cerniera lampo
1 Brusttasche

1 tasca portapenna pettorale
1 Stifttasche an der Brust

2 tasche pettorale con aletta + multicomparto
2 Brusttaschen mit Klappe + multipler Verwendbarkeit

2 tasche basse con cerniera lampo
2 untere Taschen mit Reißverschluss

1 tasca interna con bordino
1 innere Paspeltasche

Collo alto
Hoher Kragen

Fascetta identificativa
Kennzeichnungs-Etikett

Aperture dietro
Rückennähte

Gomiti preformati
Vorgeformte Ellenbogen

Polsini regolabili
Einstellbare Ärmelbündchen

Proteggi-reni
Verlängerter Rücken

Cintura regolabile
Einstellbarer Taillenbund

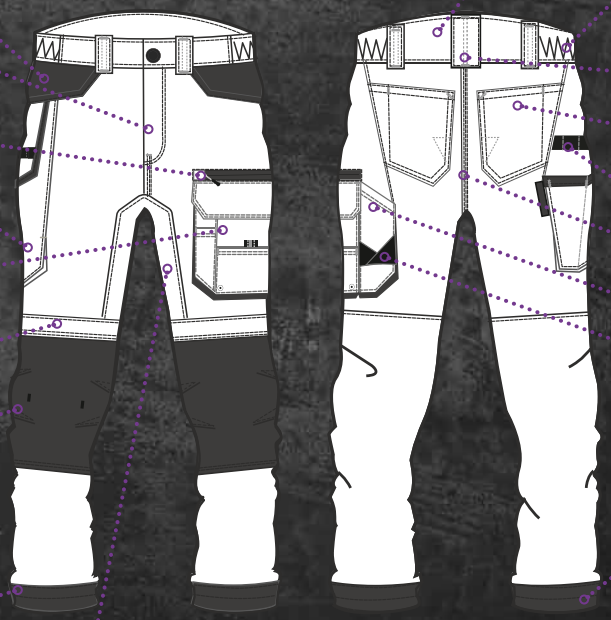

2 tasche western
2 Jeanstaschen

Chiusura lampo
Reißverschluss

Tasca con lampo alla coscia
Schenkeltasche mit Reißverschluss

Tasca grande semi-flottante
Breite Seitentasche

Tasca cargo + Multicomparto
Cargo-Tasche + mehreren Fächern

Tasche ginocchiere: apertura in alto
Knietaschen - Öffnung oben

Ginocchiere preformati
Vorgeformte Knie

Tessuto rinforzato
Verstärktes Gewebe

Rinforzi comfort
Zwickel

Rialzo dietro
Erhöhte Rückenpartie

Vita elasticizzata
Elastischer Bund

5 passanti
5 Gürtelschlaufen

2 tasche revolver
2 Gesäßtaschen

Cinghiette porta-utensili
Werkzeugschlaufen

Triple cuciture
Dreifachnähte

1 tasca metro rinforzata
1 verstärkte Zollstocktasche

1 cinghietto porta-martello
1 Hammerschlaufe

Orlo aggiuntivo : 5cm
verlängerbarer Saum +5cm

BARVA

5BAJ320*

VANTAGGI / *VORTEILE*

- Taglio e dettagli di design
- Elementi metallici nascosti
- Proteggi-reni
- Tasche basse chiuse

- *Ausgefallene Schnittführung und pfiffige Details*
- *Verdeckte Metallteile*
- *Verlängerter Rücken*
- *Untere geschlossene Taschen*

5BAJ320

TESSUTI / *GEWEBE*

- Saia: 60% Cotone / 40% Poliestere - 270g/m²
- Oxford: 100% Poliestere - 600D

- *Köper: 60% Baumwolle / 40% Polyester - 270g/m²*
- *Oxford: 100% Polyester - 600D*

CARATTERISTICHE / *EIGENSCHAFTEN*

- Collo alto
- Fascetta identificativa
- Lampo centrale sotto l'aletta con bottoni a pressione nascosti
- Gomiti preformati
- Polsini regolabili con bottoni a pressione
- Linguette di regolazione laterali con bottoni a pressione
- 1 tasca pettorale con lampo + "garage"
- 2 tasche pettorali a toppa con aletta + Multicomparto
- 1 tasca portapenne pettorale
- 2 tasche basse con lampo sotto aletta
- 1 tasca interna con bordino
- Numerosi rinforzi in Oxford
- Aperture dietro
- Finiture a colori in contrasto
- Occhielli fantasia
- Proteggi-reni

- *Hochgeschlossener Kragen*
- *Kennzeichnungs-Etikett*
- *Mittiger Reißverschluss unter Patte mit verdeckten Druckknöpfen*
- *Vorgeformte Ellenbogen*
- *Verstellbare Armabschlüsse mit Druckknöpfen*
- *Verstellbare Bänder an den Seiten mit Druckknöpfen*
- *1 Brusttasche mit Reißverschluss + Einschub*
- *2 aufgesetzte Brusttasche mit Patte und mehreren Fächern*
- *1 Stifttasche an der Brust*
- *2 untere Taschen mit verdecktem Reißverschluss*
- *1 Innentasche mit Paspel*
- *Zahlreiche Verstärkungen aus Oxford-Gewebe*
- *Rückennähte*
- *Verarbeitung in kontrastierenden Farben*
- *Ösen*
- *Verlängerter Rücken*

TAGLIE *GRÖSSEN*	**S**	**M**	**L**	**XL**	**2XL**	**3XL**	**4XL**	**5XL**	**6XL**
BLU SCURO / GRIGIO* *NACHTBLAU / GRAU**	5BAJ320 00S	5BAJ320 00M	5BAJ320 00L	5BAJ320 0XL	5BAJ320 2XL	5BAJ320 3XL	5BAJ320 4XL	5BAJ320 5XL	5BAJ320 6XL
CONFEZIONE *VERPACKUNG*	Confezione singola o per 10 / *Einzeln oder im 10er-Pack*								

* Nei limiti delle scorte disponibili / *Solange der Vorrat reicht*

BARVA

5BAP150 / 5BAP320

VANTAGGI / *VORTEILE*

- COMFORT: maggioranza cotone + vita alta + pannello comfort sul cavallo
- FUNZIONALE: orlo extra integrato + multitasche / cinghie + parti metalliche nascoste
- ROBUSTO: rinforzo in Oxford + tripla impuntura
- MODERNO: tagli e dettagli fantasia

- *Schrittverstärkung*
- *Ausgefallene Schnittführung und pfiffige Details*
- *Verdeckte Metallteile*
- *Dreifachabsteppung*
- *Verlängerbarer Saum +5cm*

5BAP150

5BAP320

8KNEE

TESSUTI / *GEWEBE*

- Saia: 60% Cotone / 40% Poliestere - 270g/m²
- Oxford: 100% Poliestere - 600D

- *Köper: 60% Baumwolle / 40% Polyester - 270g/m²*
- *Oxford: 100% Polyester - 600D*

CARATTERISTICHE / *EIGENSCHAFTEN*

- Cintura elasticizzata sui lati + passanti
- Rialzo dietro
- 2 tasche western
- 2 tasche revolver dietro
- 1 tasca alla coscia con lampo + "garage"
- 1 tasca cargo a soffietto con rinforzo + multicomparto
- 1 tasca metro con soffietto rinforzato
- 1 tasca laterale grande + Tasca flottante in basso
- 1 cinghietto porta-martello
- 1 cinghietto porta-utensili
- Rinforzo comfort al cavallo
- Ginocchia preformate
- Tasche ginocchiere in Oxford, apertura in alto
- Numerosi rinforzi in Oxford
- Tripla cucitura
- Finiture a colori in contrasto
- Vestibilità regolare

- *Elastischer Bund an den Seiten + Schlaufen*
- *Nierenschutz*
- *2 Eingriffstaschen*
- *2 Gesäßtaschen*
- *1 Schenkeltasche mit Reißverschluss + Einschub*
- *1 Cargo-Tasche mit verstärkter Patte + mehrere Fächer*
- *1 Metertasche mit verstärkter Falte*
- *1 breite Seitentasche + unten beweglich*
- *1 Hammer-Halteschlaufe*
- *1 Werkzeugschlaufe*
- *Schrittverstärkung*
- *Vorgeformte Knie*
- *Knietaschen aus Oxford, Öffnung von unten*
- *Zahlreiche Verstärkungen aus Oxford-Gewebe*
- *Dreifachabsteppung*
- *Verarbeitung in kontrastierenden Farben*
- *Normaler Schnitt*

TAGLIE *GRÖSSEN*	**XS**	**S**	**M**	**L**	**XL**	**2XL**	**3XL**	**4XL**	**5XL**	**6XL**
ANTRACITE / LIME *ANTHRAZIT / LIMETTE*	5BAP150 0XS	5BAP150 00S	5BAP150 00M	5BAP150 00L	5BAP150 0XL	5BAP150 2XL	5BAP150 3XL	5BAP150 4XL	5BAP150 5XL	5BAP150 6XL
BLU SCURO / GRIGIO *NACHTBLAU / GRAU*	5BAP320 0XS	5BAP320 00S	5BAP320 00M	5BAP320 00L	5BAP320 0XL	5BAP320 2XL	5BAP320 3XL	5BAP320 4XL	5BAP320 5XL	5BAP320 6XL
CONFEZIONE *VERPACKUNG*	Confezione singola o per 10 / *Einzeln oder im 10er-Pack*									

EN 14404
TIPO 2

BARVA

5BAS150 / 5BAS320

VANTAGGI / *VORTEILE*

- Maggioranza cotone + vita alta + pannello comfort sul cavallo
- Taglio e dettagli fantasia
- Elementi metallici nascosti
- Triple cuciture

- *Schrittverstärkung*
- *Ausgefallene Schnittführung und pfiffige Details*
- *Verdeckte Metallteile*
- *Dreifachabsteppung*

5BAS320

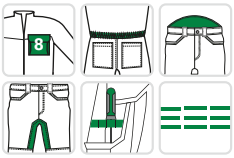

5BAS150

TESSUTI / *GEWEBE*

- Saia: 60% Cotone / 40% Poliestere - 270g/m²
- Oxford: 100% Poliestere - 600D

- *Köper: 60% Baumwolle / 40% Polyester - 270g/m²*
- *Oxford: 100% Polyester - 600D*

CARATTERISTICHE / *EIGENSCHAFTEN*

- Cintura elasticizzata sui lati + passanti
- Rialzo dietro
- 2 tasche western
- 2 tasche revolver dietro
- 1 tasca alla coscia con lampo
- 1 tasca cargo a soffietto con rinforzo + multicomparto
- 1 tasca metro con soffietto rinforzato
- 1 tasca laterale grande e flottante in basso
- 1 cinghietto porta-martello
- 1 cinghietto porta-utensili
- Rinforzo comfort al cavallo
- Lunghezza ginocchio
- Finiture a colori in contrasto
- Triple cuciture
- Vestibilità regolare

- *Elastischer Bund an den Seiten + Schlaufen*
- *Nierenschutz*
- *2 Eingriffstaschen*
- *2 Gesäßtasche*
- *1 Schenkeltasche mit Reißverschluss + Einschub*
- *1 Cargo-Tasche mit verstärkter Patte + mehrere Fächer*
- *1 Metertasche mit verstärkter Falte*
- *1 breite, unten bewegliche Seitentasche*
- *1 Hammer-Halteschlaufe*
- *1 Werkzeugschlaufea*
- *Schrittverstärkung*
- *Knielang*
- *Verarbeitung in kontrastierender Farbe*
- *Dreifachabsteppung*
- *Normaler Schnitt*

TAGLIE *GRÖSSEN*	**S**	**M**	**L**	**XL**	**2XL**	**3XL**	**4XL**	**5XL**	**6XL**
ANTRACITE / LIME *ANTHRAZIT / LIMETTE*	5BAS150 00S	5BAS150 00M	5BAS150 00L	5BAS150 0XL	5BAS150 2XL	5BAS150 3XL	5BAS150 4XL	5BAS150 5XL	5BAS150 6XL
BLU SCURO / GRIGIO *NACHTBLAU / GRAU*	5BAS320 00S	5BAS320 00M	5BAS320 00L	5BAS320 0XL	5BAS320 2XL	5BAS320 3XL	5BAS320 4XL	5BAS320 5XL	5BAS320 6XL
CONFEZIONE *VERPACKUNG*	Confezione singola o per 10 / *Einzeln oder im 10er-Pack*								

BARVA

KUMA
5KVGY

KIJI
5KIJ150

SUMI
5SUM010

YUZU
5YUZ450

YAKI
5YAK010

YUKI II
5YKY010

ORCKA
5ORC550

RIPSTOP
5RIPN

IRAZU

Lampo centrale sotto aletta con chiusura a strappo
Mittiger Reißverschluss unter Klappe mit Klettverschluss

2 tasche pettorale con aletta
2 Brusttaschen mit Klappe

2 tasche per le mani
2 untere Taschen

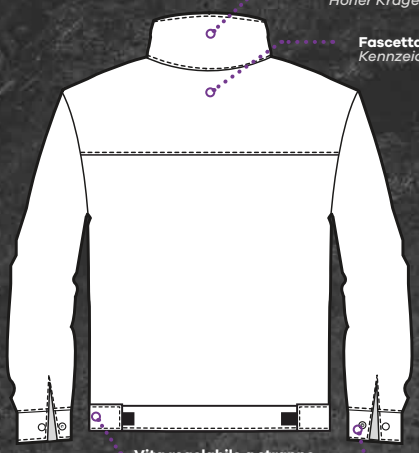

Collo alto
Hoher Kragen

Fascetta identificativa
Kennzeichnungs-Etikett

Vita regolabile a strappo
Taille mit Klettverschluss einstellbar

Polsini regolabili
Einstellbare Ärmelbündchen

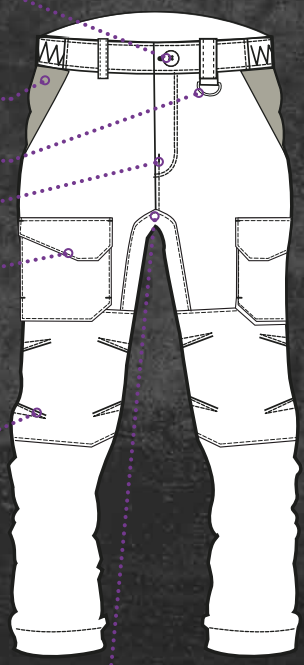

1 bottone in plastica
1 Plastikknopf

2 tasche all'italiana
2 Eingriffstaschen

1 anello a D
1 D-ring

Chiusura lampo
Reißverschluss

1 tasca con aletta semi-flottante
1 breite Seitentasche

Ginocchiere rinforzati preformati
Verstärkte, vorgeformte Knie

Rinforzi comfort
Zwickel

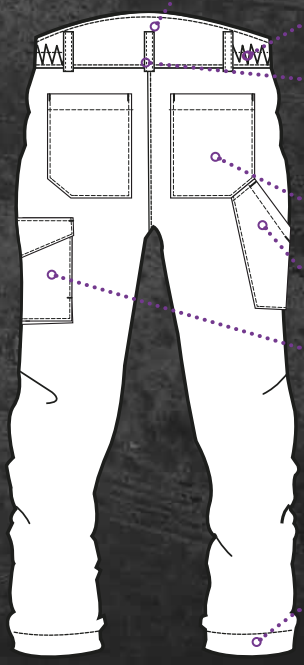

Rialzo dietro
Rückenverlängerung

Vita elasticizzata
Elastischer Bund

5 passanti
5 Gürtelschlaufen

2 tasche revolver
2 Gesäßtaschen

1 tasca metro
1 Metertasche

1 tasca cargo
1 Cargo-Tasche

Orlo aggiuntivo : 5cm
Verlängerbarer Saum: 5cm

IRAZU

5IRJ120 / 5IRJ150

VANTAGGI / *VORTEILE*

- Taglio e dettagli fantasia
- Merceria in plastica
- Compatibile per l'industria
- Un capo essenziale rivisitato

- *Ausgefallene Schnittführung und pfiffige Details*
- *Kunststoffkurzwaren*
- *Für industriellen Einsatz geeignet*
- *Ein Basic im neuen Look*

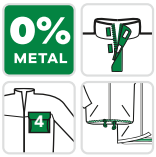

5IRJ120

5IRJ150

TESSUTI / *GEWEBE*

- Saia: 60% Cotone / 40% Poliestere - 300g/m²
- *Köper: 60% Baumwolle / 40% Polyester - 300g/m²*

CARATTERISTICHE / *EIGENSCHAFTEN*

- Collo alto
- Lampo centrale sotto aletta con chiusura a strappo nascosta
- Polsini chiusi con bottoni a pressione in plastica
- Linguette di regolazione laterali a strappo
- 2 tasche pettorali a toppa con aletta
- 2 tasche basse strutturate per le mani
- Colori in contrasto: tessuto e finiture
- Aperture sulle spalle e dietro

- *Hochgeschlossener Kragen*
- *Mittiger Reißverschluss unter Klettverschluss-Patte*
- *Ärmelbund mit Kunststoffdruckknopf*
- *Verstellbare Bänder an den Seiten mit Druckknöpfen*
- *Ärmelbund mit Kunststoffdruckknopf*
- *2 untere Einschubtaschen*
- *Farbkontraste: Gewebe und Verabeitungsdetails*
- *Nahtführung an Schulter und Rücken*

TAGLIE *GRÖSSEN*	**S**	**M**	**L**	**XL**	**2XL**	**3XL**	**4XL**
NAVY / GRIGIO *MARINE / GRAU*	5IRJ12000S	5IRJ12000M	5IRJ12000L	5IRJ1200XL	5IRJ1202XL	5IRJ1203XL	5IRJ1204XL
GRIGIO / NERO *GRAU / SCHWARZ*	5IRJ15000S	5IRJ15000M	5IRJ15000L	5IRJ1500XL	5IRJ1502XL	5IRJ1503XL	5IRJ1504XL
CONFEZIONE *VERPACKUNG*	Confezione singola o per 10 / *Einzeln oder im 10er-Pack*						

IRAZU

5IRP120 / 5IRP150

VANTAGGI / *VORTEILE*

- Cavallo
- Rinforzo sulle ginocchia
- Merceria in plastica
- Orlo 5cm
- Ampia scelta
- Un capo essenziale rivisitato

- *Schrittverstärkung*
- *Knieverstärkung*
- *Kunststoffkurzwaren*
- *Saum 5cm*
- *Große Auswahl*
- *Ein Basics im neuen Look*

5IRP120

5IRP150

TESSUTI / *GEWEBE*

- Saia: 60% Cotone / 40% Poliestere - 300g/m²
- *Köper: 60% Baumwolle / 40% Polyester - 300g/m²*

CARATTERISTICHE / *EIGENSCHAFTEN*

- Cintura elasticizzata sui lati + passanti
- Rialzo dietro
- 2 tasche all'italiana
- 2 tasche posteriori
- 1 tasca cargo
- 1 tasca metro
- 1 tasca a toppa alla coscia con aletta, semiflottante
- Fibbia porta-badge
- Rinforzo comfort al cavallo
- Ginocchia preformate con rinforzo
- Colori in contrasto: tessuto e finiture
- Taglio regular

- *Elastischer Bund an den Seiten + Schlaufen*
- *Nierenschutz*
- *2 schräge Eingriffstaschen*
- *2 Gesäßtaschen*
- *1 Cargo-Tasche*
- *1 Metertasche*
- *1 unten bewegliche, aufgesetzte Schenkeltasche mit Patte*
- *Schlaufe für Ausweis*
- *Schrittverstärkung*
- *Vorgeformte verstärkte Knie*
- *Farbkontraste: Gewebe und Verabeitungsdetails*
- *Normaler Schnitt*

TAGLIE *GRÖSSEN*	**XS**	**S**	**M**	**L**	**XL**	**2XL**	**3XL**	**4XL**
NAVY / GRIGIO *MARINE / GRAU*	5IRP120 0XS	5IRP120 00S	5IRP120 00M	5IRP120 00L	5IRP120 0XL	5IRP120 2XL	5IRP120 3XL	5IRP120 4XL
GRIGIO / NERO *GRAU / SCHWARZ*	5IRP150 0XS	5IRP150 00S	5IRP150 00M	5IRP150 00L	5IRP150 0XL	5IRP150 2XL	5IRP150 3XL	5IRP150 4XL
CONFEZIONE *VERPACKUNG*	Confezione singola o per 10 / *Einzeln oder im 10er-Pack*							

IRAZU

5IRB120 / 5IRB150

VANTAGGI / *VORTEILE*

- Merceria in plastica
- Orlo 5cm
- Ampia scelta
- Un capo essenziale rivisitato

- *Kunststoffkurzwaren*
- *Saum 5 cm*
- *Große Auswahl*
- *Ein Basic im neuen Look*

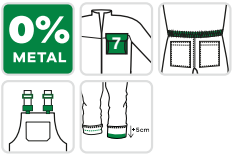

5IRB120

5IRB150

TESSUTI / *GEWEBE*

- Saia: 60% Cotone / 40% Poliestere - 300g/m²
- *Köper: 60% Baumwolle / 40% Polyester - 300g/m²*

CARATTERISTICHE / *EIGENSCHAFTEN*

- Cinghie regolabili + fibbie in plastica
- Fascetta identificativa
- Chiusura sui lati mediante 4 bottoni cuciti in plastica
- Cintura elasticizzata sui lati
- 1 tasca pettorale a toppa con aletta
- 2 tasche all'italiana
- 2 tasche posteriori
- 1 tasca cargo
- 1 tasca metro
- Fibbia porta-badge
- Colori in contrasto: tessuto e finiture
- Taglio regolare

- *Verstellbare Träger + Kunststoffschnallen*
- *Kennzeichnungs-Etikett*
- *Seitlicher Verschluss mit 4 angenähten Kunststoffknöpfen*
- *Elastischer Bund an den Seiten*
- *1 aufgesetzte Latztaschen mit Patte*
- *2 schräge Eingriffstaschen*
- *2 Gesäßtachen*
- *1 Cargo-Tasche*
- *1 Metertasche*
- *Schlaufe für Ausweis*
- *Farbkontraste: Gewebe und Verabeitungsdetails*
- *Normaler Schnitt*

TAGLIE *GRÖSSEN*	**S**	**M**	**L**	**XL**	**2XL**	**3XL**	**4XL**
NAVY / GRIGIO *MARINE / GRAU*	5IRB12000S	5IRB12000M	5IRB12000L	5IRB1200XL	5IRB1202XL	5IRB1203XL	5IRB1204XL
GRIGIO / NERO *GRAU / SCHWARZ*	5IRB15000S	5IRB15000M	5IRB15000L	5IRB1500XL	5IRB1502XL	5IRB1503XL	5IRB1504XL
CONFEZIONE *VERPACKUNG*	Confezione singola o per 10 / *Einzeln oder im 10er-Pack*						

IRAZU

5IRD120*

VANTAGGI / *VORTEILE*

- Taglio e dettagli fantasia
- Merceria in plastica
- 4 tasche principali
- Un capo essenziale rivisitato

- *Ausgefallene Schnittführung und pfiffige Details*
- *Kunststoffkurzwaren*
- *4 Haupttaschen*
- *Ein Basic im neuen Look*

5IRD120

TESSUTI / *GEWEBE*

- Saia: 60% Cotone / 40% Poliestere - 300g/m²
- *Köper: 60% Baumwolle / 40% Polyester - 300g/m²*

CARATTERISTICHE / *EIGENSCHAFTEN*

- Colletto a tailleur in contrasto
- Fascetta identificativa
- Chiusura con bottoni a pressione nascosti
- Polsini chiusi con bottoni a pressione in plastica
- 2 tasche pettorali a toppa con aletta
- 2 tasche basse nella cucitura
- Aperture dietro
- Spacco sul retro
- Colori in contrasto: tessuto e finiture
- Lunghezza taglia L: 104,5 cm

- *Kontrastierender Reverskragen*
- *Kennzeichnungs-Etikett*
- *Verschluss mit verdeckten Druckknöpfen*
- *Ärmelbund mit Kunststoffdruckknopf*
- *2 aufgesetzte Brusttasche mit Patte*
- *2 untere Taschen in der Naht*
- *Schnittführung am Rücken*
- *Gehschlitz an der Rückseite*
- *Farbkontraste: Gewebe und Verabeitungsdetails*
- *Länge Größe L: 104,5cm*

TAGLIE *GRÖSSEN*	**S**	**M**	**L**	**XL**	**2XL**	**3XL**	**4XL**
NAVY / GRIGIO* *MARINE / GRAU**	5IRD12000S	5IRD12000M	5IRD12000L	5IRD1200XL	5IRD1202XL	5IRD1203XL	5IRD1204XL
CONFEZIONE *VERPACKUNG*	Confezione singola o per 10 / *Einzeln oder im 10er-Pack*						

* Nei limiti delle scorte disponibili / *Solange der Vorrat reicht*

IRAZU

HATO
5HAT550

ANGARA
5VANN

SOBA
5SOB120

PANDA
5PDA01

SMART

Lampo centrale sotto l'aletta
Mittiger Reißverschluss unter Klappe

2 tasche pettorale con aletta
2 Brusttaschen + Klappe

1 tasca pettorale con cerniera lampo
1 Brusttasche mit Reißverschluss

1 tasca interna
1 Innentasche

Tasche portapenne pettorali
Brust-Stifttaschen

Collo alla coreana
Stehkragen

Triple cuciture
Dreifachnähte

2 tasche basse + strappo
2 untere Taschen + Klettverschluss

Vita regolabile
Einstellbare Taille

Polsini regolabili
Einstellbare Ärmelbündchen

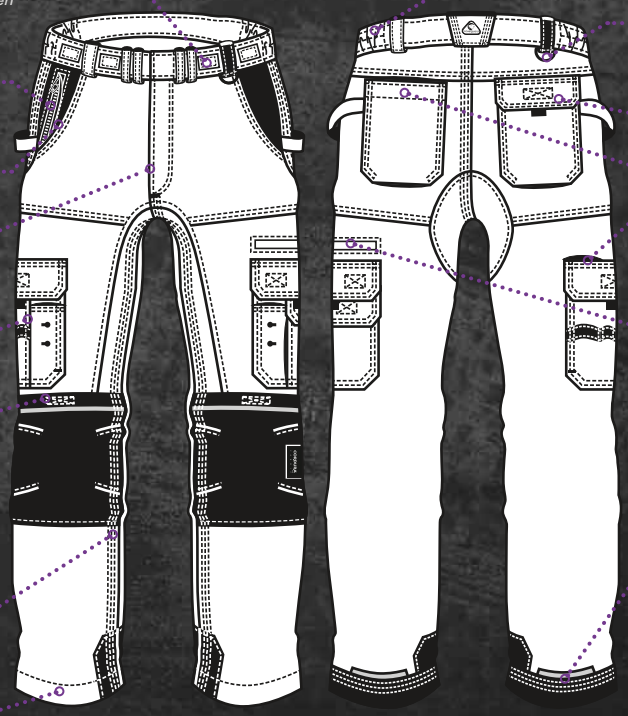

2 passanti per tasche amovibili
2 Schlaufen zum anbringen von Werkzeugtaschen

Vita elasticizzata
Elastischer Bund

2 anelli a D
2 D-Ringe

1 tasca con cerniera lampo
1 Tasche mit Reißverschluss

2 tasche all'italiana
2 Eingriffstaschen

Chiusura lampo
Reißverschluss

2 tasche multicomparto
2 Multi-verwendbare Taschen

2 tasche ginocchiere in Cordura
Cordura Knietaschen

Triple cuciture
Dreifachnähte

Orlo aggiuntivo : 5 cm
Verlängerbarer Saum : 5 cm

1 tasche posteriore
1 Gesäßtasche + Patte

1 tasca Cordura
1 Cordura-Tasche

1 tasca metro
1 Zollstocktasche

1 tasca con cerniera lampo
1 Tasche mit Reißverschluss

Rinforzo Cordura
Cordura Verstärkung

SMART

8SMJG / 8SMJS*

VANTAGGI / *VORTEILE*

- Robusto
- Multiuso
- Linea con dettagli lavorati

- *Robust*
- *Vielseitig*
- *Sorgfältige Detailverarbeitung*

8SMJG

8SMJS

TESSUTI / *GEWEBE*

- Tela: 60% Cotone / 40% Poliestere - 300g/m²
- Cordura®: Polyamide - 500D

- *Leinen: 60% Baumwolle / 40% Polyester - 300g/m²*
- *Cordura®: Polyamide - 500D*

CARATTERISTICHE / *EIGENSCHAFTEN*

- Collo alto
- Lampo centrale YKK sotto aletta con chiusura a strappo
- Polsini regolabili con bottoni a pressione
- Elastici laterali + Linguette di regolazione laterali con bottoni a pressione
- 1 tasca pettorale con lampo sotto bordino
- 2 tasche pettorali a toppa con aletta
- 2 tasche portapenne pettorali
- 2 tasche basse con chiusura a strappo
- 1 tasca a toppa interna
- Numerosi rinforzi in Cordura®®
- Tripla cucitura
- Bande retroriflettenti: maniche + schiena

- *Hochgeschlossener Kragen*
- *YKK mittiger Reißverschluss unter Patte mit Klettverschluss*
- *Verstellbare Armabschlüsse mit Druckknöpfen*
- *Elastische Einsätze an den Seiten + Verstellbare Bänder an den Seiten mit Druckknöpfen*
- *1 Tasche mit Reißverschluss unter Paspel*
- *2 aufgesetzte Brusttaschen mit Patte*
- *2 Stifttasche an der Brust*
- *2 untere Taschen mit Klettverschluss*
- *1 aufgesetzte Innentasche*
- *Zahlreiche Verstärkungen aus Cordura®*
- *Dreifachabsteppung*
- *Reflektierende Paspeln an den Ärmeln und der Rückseite*

TAGLIE *GRÖSSEN*	**XS**	**S**	**M**	**L**	**XL**	**2XL**	**3XL**
GRIGIO *GRAU*	8SMJGXS	8SMJGS	8SMJGM	8SMJGL	8SMJGXL	8SMJGXXL	8SMJGXXXL
SABBIA* *SAND**	8SMJSXS	8SMJSS	8SMJSM	8SMJSL	8SMJSXL	8SMJSXXL	8SMJSXXXL
CONFEZIONE *VERPACKUNG*	Confezione singola agganciabile o per 10 / *Aufhängbare Einzelverpackung oder im 10er-Pack*						

* Nei limiti delle scorte disponibili / *Solange der Vorrat reicht*

SMART

8SMTG

VANTAGGI / *VORTEILE*

- Robusto
- Multiuso
- Linea con dettagli lavorati
- Rinforzi comfort

- *Robust*
- *Vielseitig*
- *Sorgfältige Detailverarbeitung*
- *Schrittverstärkung*

8SMTG

8KNEE

TESSUTI / *GEWEBE*

- Tela: 60% Cotone / 40% Poliestere - 300g/m²
- Cordura®: Polyamide - 500D

- *Leinen: 60% Baumwolle / 40% Polyester - 300g/m²*
- *Cordura®: Polyamide - 500D*

CARATTERISTICHE / *EIGENSCHAFTEN*

- Cintura elasticizzata sui lati + passanti
- 2 passanti per tasche amovibili
- 2 tasche all'italiana
- 1 tasca con lampo
- 1 tasca con lampo alla coscia, sotto bordino
- 2 tasche alla coscia, a toppa, con aletta + Multicomparto
- 1 tasca metro
- 2 tasche posteriori, 1 con aletta
- 2 fibbie porta-badge
- 2 cinghietti porta-martello
- 1 cinghietto porta-utensili
- Rinforzo comfort: cavallo e glutei
- Ginocchia preformate
- Tasche ginocchiere in Cordura®, apertura in alto
- Rinforzo Cordura® fondo gamba
- Tripla cucitura
- Bande retroriflettenti: ginocchio + caviglia

- *Elastischer Bund an den Seiten + Schlaufen*
- *2 Schlaufen für abnehmbare Taschen*
- *2 schräge Eingriffstaschen*
- *1 Seitentasche mit Reißverschluss*
- *1 Schenkeltasche mit Reißverschluss unter Paspel*
- *2 aufgesetzte Schenkeltaschen mit Patte + mehrere Fächer*
- *1 Metertasche*
- *2 Gesäßtaschen, davon eine mit Patte*
- *2 Ausweishalter*
- *2 Hammer-Halteschlaufen*
- *1 Werkzeugschlaufe*
- *Verstärkung: Schritt + Gesäß*
- *Vorgeformte Knie*
- *Knietaschen aus Cordura®, Öffnung von unten*
- *Cordura®-Verstärkung am Beinabschluss*
- *Dreifachabsteppung*
- *Reflektierende Paspeln: Knie + Knöchel*

TAGLIE *GRÖSSEN*	**XS**	**S**	**M**	**L**	**XL**	**2XL**	**3XL**
GRIGIO *GRAU*	8SMTGXS	8SMTGS	8SMTGM	8SMTGL	8SMTGXL	8SMTGXXL	8SMTGXXXL
CONFEZIONE *VERPACKUNG*	Confezione singola agganciabile o per 10 / *Aufhängbare Einzelverpackung oder im 10er-Pack*						

CE

EN 14404
TIPO 2

SMART

KIJI
5KIJ550

YANG REFLECT
5YAGB

YANG II
5YANS10

SECURITE
5SEC010

RIPSTOP
5GMRB

FACOM
TRUCK

POLIESTERE / COTONE

POLYESTER / BAUMWOLLE

FACTORY

MO74520 / MO74530 / MO74540 / MO74550 / MO74560 / MO74580

VANTAGGI / *VORTEILE*

- Un capo essenziale
- 2 cerniere

- *Ein Basic-Artikel*
- *2 Reißverschlüsse*

MO74520

MO74560

MO74530

MO74540

MO74580

MO74550

TESSUTI / *GEWEBE*

- Saia: 65% Poliestere / 35% Cotone - 245g/m²
- *Köper: 65% Polyester / 35% Baumwolle - 245g/m²*

CARATTERISTICHE / *EIGENSCHAFTEN*

- Collo alla coreana
- 2 cerniere in plastica
- Cintura elasticizzata dietro
- Parte inferiore delle gambe regolabile a strappo
- 2 tasche pettorali con lampo
- 2 tasche basse a toppa
- 2 pieghe comfort dietro

- *Offizierskragen*
- *2 Kunststoffreißverschlüsse*
- *Elastischer Bund an der Rückseite*
- *Einstellbare Beinabschlüsse mit Klettverschluss*
- *2 Brusttaschen mit Reißverschluss*
- *2 untere aufgesetzte Taschen*
- *2 Rückenfalten*

TAGLIE *GRÖSSEN*	**XS**	**S**	**M**	**L**	**XL**	**2XL**	**3XL**
ROSSO *ROT*	-	74521	74522	74523	74524	74525	74526
GRIGIO *GRAU*	-	74531	74532	74533	74534	74535	74536
BLU REALE *KÖNIGSBLAU*	-	74541	74542	74543	74544	74545	74546
VERDE *GRÜN*	74550	74551	74552	74553	74554	74555	74556
NAVY *MARINE*	-	74561	74562	74563	74564	74565	74566
NERO *SCHWARZ*	-	74581	74582	74583	74584	74585	74586
CONFEZIONE *VERPACKUNG*	Confezione singola o per 10 / *Einzeln oder im 10er-Pack*						

INDUSTRY

Chiusura con bottoni a pressione sotto l'aletta
Verdeckter Druckknopfverschluss
1 tasca pettorale
1 Brusttasche
Collo alla coreana
Offiziers-Kragen
Triple cuciture con punti di rinforzo
Dreifachnähte mit verstärkten Punkten
2 tasche basse
2 untere Taschen

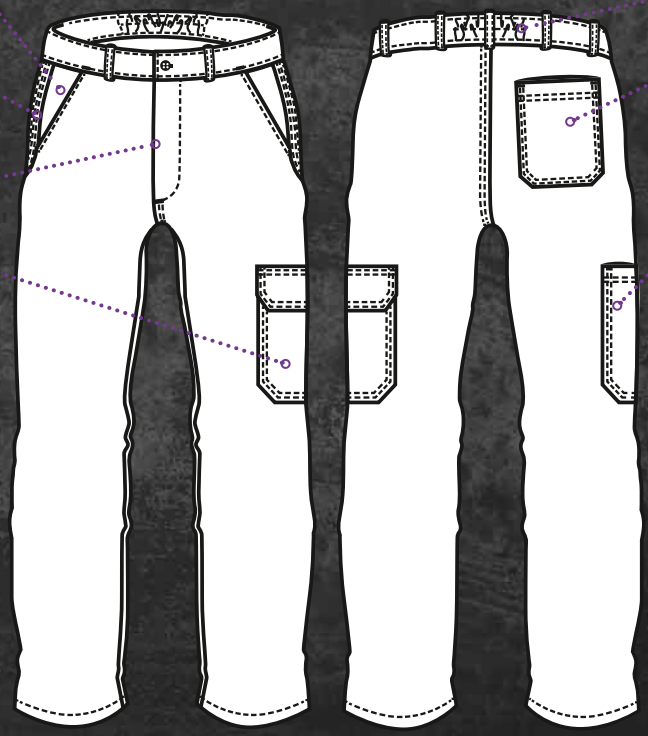
2 tasche all'italiana
2 Eingriffstaschen
Tripla cucitura laterale
Seitliche Dreifachnähte
Chiusura lampo
Reißverschluss
1 tasca laterale con aletta
1 Seitentasche mit Klappe
Vita elasticizzata
Elastischer Bund
1 tasca posteriore
1 Gesäßtasche
1 tasca porta-utensili
1 Werkzeugtasche

INDUSTRY

8INJA / 8INJG

VANTAGGI / *VORTEILE*

- Un capo fondamentale
- Prezzo accessibile

- *Ein Basic-Artikel*
- *Günstiger Preis*

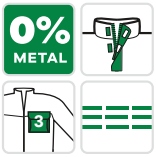

8INJA

8INJG

TESSUTI / *GEWEBE*

- Saia: 65% Poliestere / 35% Cotone - 245g/m²
- *Köper: 65% Polyester / 35% Baumwolle - 245g/m²*

CARATTERISTICHE / *EIGENSCHAFTEN*

- Colletto a tailleur
- Bottoni cuciti sotto l'aletta
- 1 tasca pettorale a toppa
- 2 tasche basse a toppa
- Tripla cucitura sulle spalle

- *Offizierskragen*
- *Genähte Knöpfe unter Patte*
- *1 aufgesetzte Brusttasche*
- *2 untere aufgesetzte Taschen*
- *Dreifachsteppung an den Schultern*

TAGLIE *GRÖSSEN*	**S**	**M**	**L**	**XL**	**2XL**	**3XL**
BLU REALE *KÖNIGSBLAU*	8INJAS	8INJAM	8INJAL	8INJAXL	8INJAXXL	8INJAXXXL
GRIGIO *GRAU*	8INJGS	8INJGM	8INJGL	8INJGXL	8INJGXXL	8INJGXXXL
CONFEZIONE *VERPACKUNG*	Confezione singola o per 20 / *Einzeln oder im 20er-Pack*					

colori / *Farben*

INDUSTRY

8INTA / 8INTG

VANTAGGI / *VORTEILE*

- Un capo fondamentale
- Prezzo accessibile

- *Ein Basic-Artikel*
- *Günstiger Preis*

8INTA

8INTG

TESSUTI / *GEWEBE*

- Saia: 65% Poliestere / 35% Cotone - 245g/m²
- *Köper: 65% Polyester / 35% Baumwolle - 245g/m²*

CARATTERISTICHE / *EIGENSCHAFTEN*

- Cintura elasticizzata dietro + passanti
- Bottone in plastica
- 2 tasche all'italiana
- 1 tasca posteriore
- 1 tasca alla coscia con aletta
- 1 tasca metro
- Tripla cucitura laterale
- Taglio comfort

- *Elastischer Bund an Rückseite + Schlaufen*
- *Kunststoffknopf*
- *2 schräge Eingriffstaschen*
- *1 Gesäßtasche*
- *1 Schenkeltasche mit Patte*
- *1 Metertasche*
- *Dreifachsteppung an der Seite*
- *Komfortschnitt*

TAGLIE *GRÖSSEN*	**S**	**M**	**L**	**XL**	**2XL**	**3XL**
BLU REALE *KÖNIGSBLAU*	8INTAS	8INTAM	8INTAL	8INTAXL	8INTAXXL	8INTAXXXL
GRIGIO *GRAU*	8INTGS	8INTGM	8INTGL	8INTGXL	8INTGXXL	8INTGXXXL
CONFEZIONE *VERPACKUNG*	Confezione singola o per 20 / *Einzeln oder im 20er-Pack*					

colori / *Farben*

INDUSTRY

8INSG*

VANTAGGI / *VORTEILE*

- Un capo fondamentale
- Prezzo accessibile

- *Ein Basic-Artikel*
- *Günstiger Preis*

TESSUTI / *GEWEBE*

- Saia: 65% Poliestere / 35% Cotone - 245g/m²
- *Köper: 65% Polyester / 35% Baumwolle - 245g/m²*

CARATTERISTICHE / *EIGENSCHAFTEN*

- Cintura elasticizzata sui lati + passanti
- 2 tasche all'italiana
- 2 tasche posteriori con aletta
- 1 tasca alla coscia con aletta
- Taglio comfort

- *Elastischer Bund an den Seiten + Schlaufen*
- *2 schräge Eingriffstaschen*
- *Gesäßtaschen mit Patte*
- *1 Schenkeltasche mit Patte*
- *Komfortschnitt*

TAGLIE *GRÖSSEN*	**S**	**M**	**L**	**XL**	**2XL**	**3XL**
GRIGIO* *GRAU**	8INSGS	8INSGM	8INSGL	8INSGXL	8INSGXXL	8INSGXXXL
CONFEZIONE *VERPACKUNG*	Confezione singola o per 20 / *Einzeln oder im 20er-Pack*					

* Nei limiti delle scorte disponibili / *Solange der Vorrat reicht*

INDUSTRY

MYOGA
5MYO010

SOBA
5SOB010

PANDA
5PDA120

POLAIRE
5VPON

OROSI / ESCALA

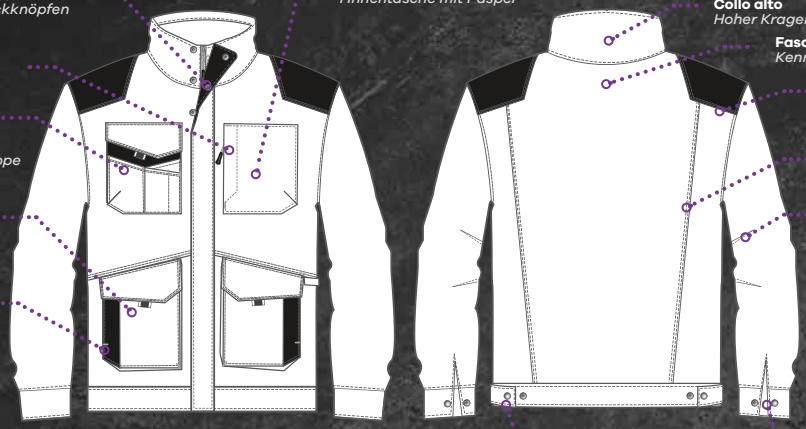

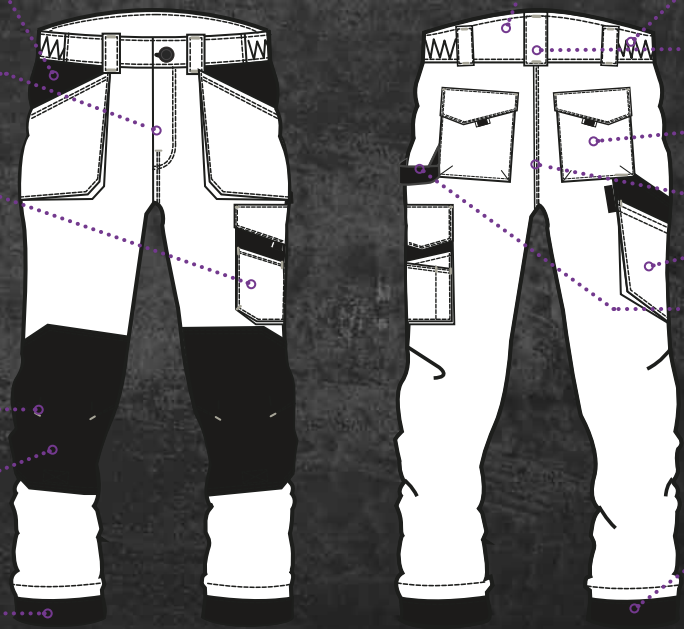

OROSI/ESCALA

5ORJ020* / 5ORJ010 / 5ESJ050*

VANTAGGI / *VORTEILE*

- Materiale robusto e leggero
- Numerose tasche
- Look moderno
- Ideato per gli artigiani

- *Robustes und leichtes Material*
- *Viele Taschen*
- *Modernes Styling*
- *Speziell für Handwerker*

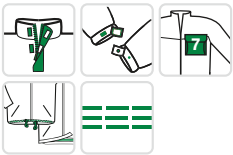

5ORJ020

5ORJ010

5ESJ050

TESSUTI / *GEWEBE*

- Ripstop: 65% Cotone / 35% Poliestere - 240g/m²
- Oxford: 100% Poliestere - 600D

- *Ripstop: 65% Baumwolle / 35% Polyester - 240g/m²*
- *Oxford: 100% Polyester - 600D*

CARATTERISTICHE / *EIGENSCHAFTEN*

- Collo alto
- Fascetta identificativa
- Lampo centrale sotto aletta, chiusura con bottoni a pressione nascosti

- *Hoher Kragen*
- *Kennzeichnungs-Etikett*
- *Mittiger Reißverschluss unter Patte mit Druckknöpfen + Klettverschlüssen*

TAGLIE *GRÖSSEN*	**S**	**M**	**L**	**XL**	**2XL**	**3XL**	**4XL**	**5XL**	**6XL**
SABBIA / NERO* *SAND / SCHWARZ**	5ORJ020 00S	5ORJ020 00M	5ORJ020 00L	5ORJ020 0XL	5ORJ020 2XL	5ORJ020 3XL	5ORJ020 4XL	-	-
NERO / NERO *SCHWARZ / SCHWARZ*	5ORJ010 00S	5ORJ010 00M	5ORJ010 00L	5ORJ010 0XL	5ORJ010 2XL	5ORJ010 3XL	5ORJ010 4XL	-	-
GRIGIO CHIARO / NERO* *HELLGRAU / SCHWARZ**	5ESJ050 00S	5ESJ050 00M	5ESJ050 00L	5ESJ050 0XL	5ESJ050 2XL	5ESJ050 3XL	5ESJ050 4XL	5ESJ050 5XL	5ESJ050 6XL
CONFEZIONE *VERPACKUNG*	Confezione singola o per 10 / *Einzeln oder im 10er-Pack*								

* Nei limiti delle scorte disponibili / *Solange der Vorrat reicht*

OROSI/ESCALA

5ORP020 / 5ORP010 /5ESP050*

VANTAGGI / *VORTEILE*

- Materiale robusto e leggero
- Taglio e dettagli fantasia
- Ideato per gli artigiani
- Comodo e leggero
- Orlo 5cm

- *Robustes und leichtes Material*
- *Ausgefallene Schnittführung und Phantasiedetails*
- *Speziell für Handwerker*
- *Bequem und praktisch*
- *Zuzätzlicher Saum: +5cm*

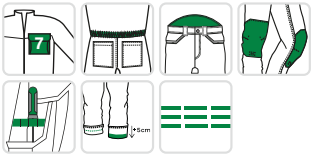

5ORP020

5ORP010

5ESP050

8KNEE

TESSUTI / *GEWEBE*

- Ripstop: 65% Cotone / 35% Poliestere - 240g/m²
- Oxford: 100% Poliestere - 600D

- *Ripstop: 65% Baumwolle / 35% Polyester - 240g/m²*
- *Oxford: 100% Polyester - 600D*

CARATTERISTICHE / *EIGENSCHAFTEN*

- Cintura elasticizzata sui lati + passanti
- Rialzo dietro
- 2 tasche all'italiana a soffietto
- 2 tasche posteriore con aletta + Pieghe larghe
- 1 tasca cargo + Multicomparto
- 2 tasche porta-utensili sovrapposte, di cui 1 con soffietto
- 1 cinghietto porta-martello
- Ginocchia preformate
- Tasche ginocchiere in Oxford, apertura sul basso
- Numerosi rinforzi in Oxford
- Tripla cucitura
- Finiture a colori in contrasto
- Vestibilità regolare

- *Elastischer Bund an den Seiten + Schlaufen*
- *Nierenschutz*
- *2 Eingriffstaschen mit Falte*
- *2 Gesäßtaschen mit Patte + Abnäher*
- *1 Cargo-Tasche mit mehreren Fächern*
- *Werkzeugtaschen übereinander, davon eine mit Falte*
- *1 Hammer-Halteschlaufe*
- *Vorgeformte Knie*
- *Knietaschen aus Oxford, Öffnung von unten*
- *Zahlreiche Verstärkungen aus Oxford-Gewebe*
- *Dreifachabsteppung*
- *Verarbeitung in kontrastierenden Farben*
- *Normaler Schnitt*

TAGLIE *GRÖSSEN*	**XS**	**S**	**M**	**L**	**XL**	**2XL**	**3XL**	**4XL**	**5XL**	**6XL**
SABBIA / NERO *SAND / SCHWARZ*	5ORP020 0XS	5ORP020 00S	5ORP020 00M	5ORP020 00L	5ORP020 0XL	5ORP020 2XL	5ORP020 3XL	5ORP020 4XL	-	-
NERO / NERO *SCHWARZ / SCHWARZ*	5ORP010 0XS	5ORP010 00S	5ORP010 00M	5ORP010 00L	5ORP010 0XL	5ORP010 2XL	5ORP010 3XL	5ORP010 4XL	-	-
GRIGIO CHIARO / NERO* *HELLGRAU / SCHWARZ**	-	5ESP050 00S	5ESP050 00M	5ESP050 00L	5ESP050 0XL	5ESP050 2XL	5ESP050 3XL	5ESP050 4XL	5ESP050 5XL	5ESP050 6XL
CONFEZIONE *VERPACKUNG*	Confezione singola o per 10 / *Einzeln oder im 10er-Pack*									

EN 14404
TIPO 2

* Nei limiti delle scorte disponibili / *Solange der Vorrat reicht*

OROSI

5ORS020 / 5ORS010*

VANTAGGI / *VORTEILE*

- Materiale robusto e leggero
- Taglio e dettagli fantasia
- Multitasche
- Ideato per gli artigiani

- *Robustes und leichtes Material*
- *Ausgefallene Schnittführung und pfiffige Details*
- *Mehrere Taschen*
- *Speziell für Handwerker*

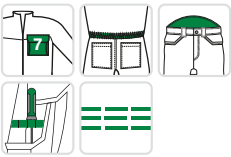

5ORS020

5ORS010

TESSUTI / *GEWEBE*

- Ripstop: 65% Cotone / 35% Poliestere - 240g/m²
- Oxford: 100% Poliestere - 600D

- *Ripstop: 65% Baumwolle / 35% Polyester - 240g/m²*
- *Oxford: 100% Polyester - 600D*

CARATTERISTICHE / *EIGENSCHAFTEN*

- Cintura elasticizzata sui lati + passanti
- Rialzo dietro
- 2 tasche all'italiana a soffietto
- 2 tasche posteriori con aletta + Pieghe larghe
- 1 tasca cargo + Multicomparto
- 2 tasche porta-utensili sovrapposte, di cui 1 con soffietto
- 1 cinghietto porta-martello
- Tripla cucitura
- Finiture a colori in contrasto

- *Elastischer Bund an den Seiten + Schlaufen*
- *Nierenschutz*
- *2 Eingriffstaschen mit Falte*
- *2 Gesäßtaschen mit Patte + Abnäher*
- *1 Cargo-Tasche mit mehreren Fächern*
- *Werkzeugtaschen übereinander, davon eine mit Falte*
- *1 Hammer-Halteschlaufe*
- *Dreifachabsteppung*
- *Verarbeitung in kontrastierenden Farben*

TAGLIE *GRÖSSEN*	**S**	**M**	**L**	**XL**	**2XL**	**3XL**	**4XL**
SABBIA / NERO *SAND / SCHWARZ*	5ORS020 00S	5ORS020 00M	5ORS020 00L	5ORS020 0XL	5ORS020 2XL	5ORS020 3XL	5ORS020 4XL
NERO / NERO* *SCHWARZ / SCHWARZ**	5ORS010 00S	5ORS010 00M	5ORS010 00L	5ORS010 0XL	5ORS010 2XL	5ORS010 3XL	5ORS010 4XL
CONFEZIONE *VERPACKUNG*	Confezione singola o per 10 / *Einzeln oder im 10er-Pack*						

* Nei limiti delle scorte disponibili / *Solange der Vorrat reicht*

OROSI / ESCALA

KABA
5KAA120

KOALA
5KOA310

KOALA
5KOA120

WANI 3/1
5WAN010

CAMELLO
5CAM350

YUKI II
5YKY310

CLASS

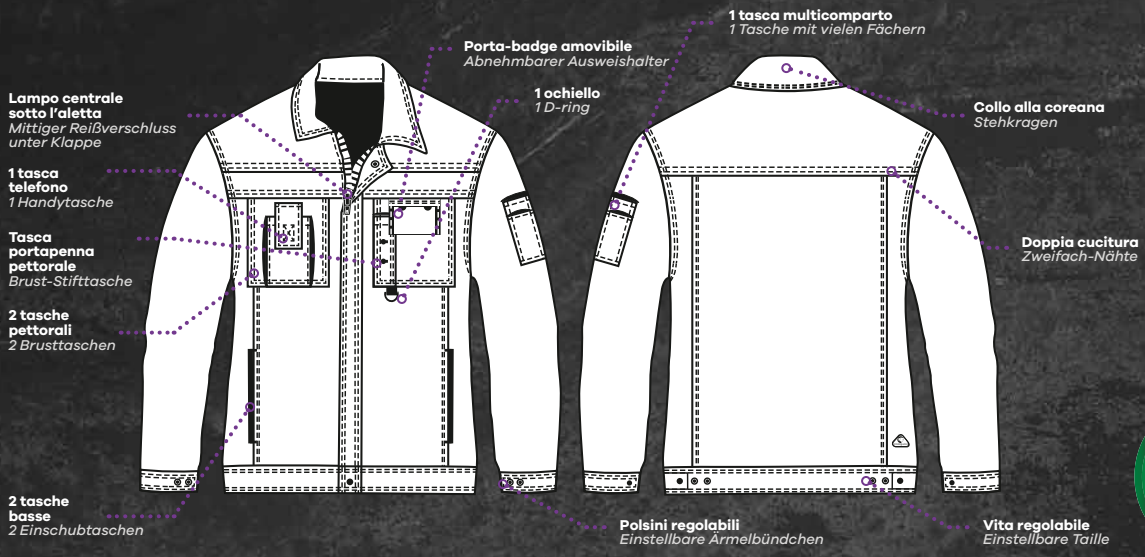
Lampo centrale sotto l'aletta
Mittiger Reißverschluss unter Klappe
1 tasca telefono
1 Handytasche
Tasca portapenna pettorale
Brust-Stifttasche
2 tasche pettorali
2 Brusttaschen
2 tasche basse
2 Einschubtaschen
Porta-badge amovibile
Abnehmbarer Ausweishalter
1 ochiello
1 D-ring
1 tasca multicomparto
1 Tasche mit vielen Fächern
Collo alla coreana
Stehkragen
Doppia cucitura
Zweifach-Nähte
Polsini regolabili
Einstellbare Ärmelbündchen
Vita regolabile
Einstellbare Taille

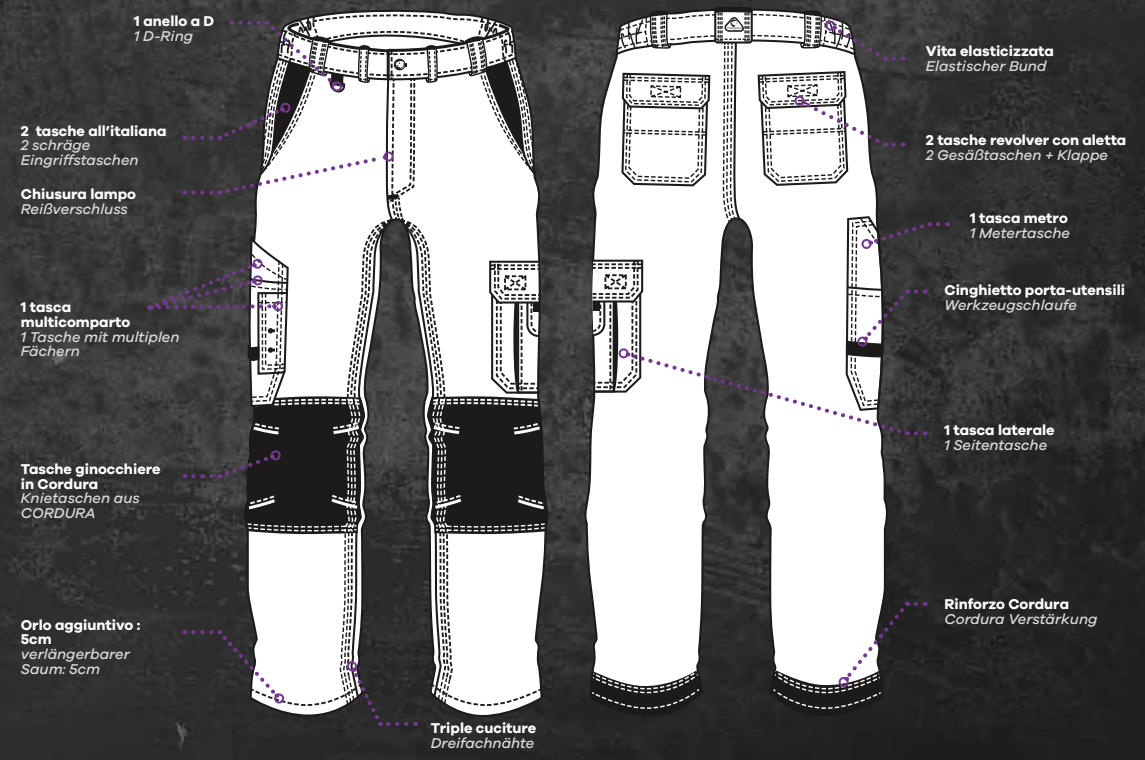
1 anello a D
1 D-Ring
2 tasche all'italiana
2 schräge Eingriffstaschen
Chiusura lampo
Reißverschluss
1 tasca multicomparto
1 Tasche mit multiplen Fächern
Tasche ginocchiere in Cordura
Knietaschen aus CORDURA
Orlo aggiuntivo : 5cm
verlängerbarer Saum: 5cm
Triple cuciture
Dreifachnähte
Vita elasticizzata
Elastischer Bund
2 tasche revolver con aletta
2 Gesäßtaschen + Klappe
1 tasca metro
1 Metertasche
Cinghietto porta-utensili
Werkzeugschlaufe
1 tasca laterale
1 Seitentasche
Rinforzo Cordura
Cordura Verstärkung

CLASS

8CLPG / 8CLPB / 8CLPW

VANTAGGI / *VORTEILE*

- Vari colori
- Bicolore
- Multiuso

- *Zahlreiche Farben*
- *Zweifarbig*
- *Vielseitig*

8CLPG

8CLPB

8CLPW

8KNEE

TESSUTI / *GEWEBE*

- Saia: 65% Poliestere / 35% Cotone - 285g/m²
- Cordura®: Poliammide - 500D

- *Köper: 65% Polyester / 35% Baumwolle - 285g/m²*
- *Cordura®: Polyamide - 500D*

CARATTERISTICHE / *EIGENSCHAFTEN*

- Cintura elasticizzata sui lati + passanti
- 2 tasche all'italiana
- 2 tasche posteriori con aletta
- 2 tasche alla coscia sovrapposte, con aletta + Multicomparto
- 1 tasca metro flottante in basso + multicomparto
- Fibbia porta-badge
- 1 cinghietto porta-utensili
- Ginocchia preformate
- Tasche ginocchiere in Cordura®, apertura sul basso
- Rinforzo Cordura® fondo gamba dietro
- Tripla cucitura

- *Elastischer Bund an den Seiten + Schlaufen*
- *2 schräge Eingriffstaschen*
- *2 Gesäßtaschen mit Patte*
- *2 Schenkeltaschen übereinander mit Patte und mehreren Fächern*
- *1 unten bewegliche Metertasche mit mehreren Fächern*
- *Schlaufe für Ausweis*
- *1 Werkzeugschlaufe*
- *Vorgeformte Knie*
- *Knietaschen aus Cordura®, Öffnung von unten*
- *Cordura®-Verstärkung am Beinabschluss hinten*
- *Dreifachabsteppung*

TAGLIE *GRÖSSEN*	**XS**	**S**	**M**	**L**	**XL**	**2XL**	**3XL**
GRIGIO *GRAU*	8CLPGXS	8CLPGS	8CLPGM	8CLPGL	8CLPGXL	8CLPGXXL	8CLPGXXXL
NERO *SCHWARZ*	8CLPBXS	8CLPBS	8CLPBM	8CLPBL	8CLPBXL	8CLPBXXL	8CLPBXXXL
BIANCO *WEISS*	8CLPWXS	8CLPWS	8CLPWM	8CLPWL	8CLPWXL	8CLPWXXL	8CLPWXXXL
CONFEZIONE *VERPACKUNG*	Confezione singola agganciabile o per 10 / *Aufhängbare Einzelverpackung oder im 10er-Pack*						

EN 14404
TIPO 2

CLASS

PYTHON
5PYT120

PANDA
5PDA120

TATAKI
5TAT040

VIGILE
5VIG010

HATO
5HAT550

SUMI
5SUM010

SOBA
5SOB350

STRETCH

STRETCH

CHONCO

Vita elasticizzata
Elastischer Bund

2 tasche all'italiana
2 Eingriffstaschen

Tripla cucitura
Dreifachabsteppung

1 tasca alla coscia con aletta + pince comode
1 Schenkeltasche mit Patte + Abnäher

Tasche ginocchiere: apertura sul basso
Knietaschen: Öffnung von unten

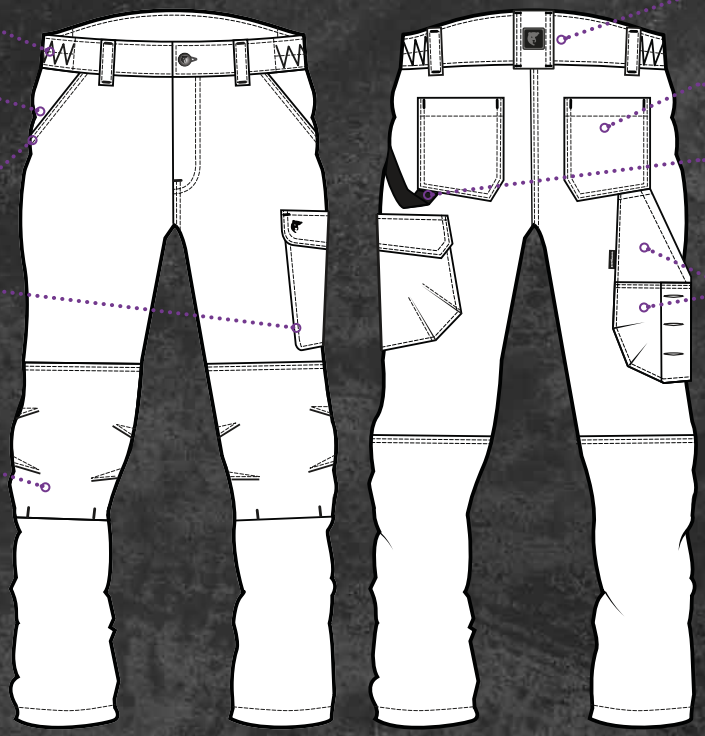

Rialzo dietro
Rückenverlängerung

2 tasche revolver
2 Gesäßtaschen

1 cinghietto porta-martello
1 Hammerschlaufe

1 tasca metro + multicomparto
1 Metertasche mit mehreren Fächern

CHONCO

5CHP420 / 5CHP200 / 5CHP250

VANTAGGI / *VORTEILE*

- FUNZIONALE: contiene gli abituali requisiti dei pantaloni da lavoro
- PROTEZIONE: tasche per ginocchiere 8KNEE
- COMFORT: contiene elasticizzato + maggioranza di cotone
- LEGGERO: 200g/m²

- *PRAKTISCH: Enthält die notwendigen Voraussetzungen für Arbeitshosen*
- *SCHUTZ: Taschen für Knieschützer 8KNEE*
- *KOMFORT: enthält Stretch + überwiegend Baumwolle*
- *LEICHT: 200g/m²*

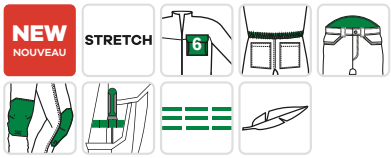

5CHP420

5CHP200

5CHP250

8KNEE

TESSUTI / *GEWEBE*

- TWILL: 98% cotone / 2% elastan - 200g/m²
- TWILL: 65% poliestere / 35% cotone - 245g/m²

- *TWILL: 98% Baumwolle / 2% Elasthan - 200g/m²*
- *TWILL: 65% Polyester / 35% Baumwolle - 245g/m²*

CARATTERISTICHE / *EIGENSCHAFTEN*

- Cintura elastica sui lati + passanti
- Estensione della schiena
- 2 tasche italiane
- 2 tasche posteriori
- 1 tasca sulla coscia con patta
- 1 tasca per il righello + Multi-compartimenti
- 1 anello per il martello
- Ginocchia preformate
- Tasche per ginocchiere in twill, caricamento dal basso
- Triple cuciture
- Dettagli in colore a contrasto

- *Elastischer Bund an den Seiten + Gürtelschlaufen*
- *Erhöhter Rückenbereich*
- *2 schräge Eingriffstaschen*
- *2 Gesäßtaschen*
- *1 Oberschenkeltasche mit Patte + Abnäher*
- *1 Zollstocktasche mit mehreren Fächern*
- *1 Hammerschlaufe*
- *Vorgeformte Knie*
- *Knietaschen aus Serge, Öffnung von unten*
- *Dreifache Steppnähte*
- *Details in Kontrastfarbe*

TAGLIE *GRÖSSEN*	**XS**	**S**	**M**	**L**	**XL**	**2XL**	**3XL**	**4XL**
JEANS / *DENIM /*	-	5CHP420 00S	5CHP420 00M	5CHP420 00L	5CHP420 0XL	5CHP420 2XL	5CHP420 3XL	5CHP420 4XL
BEIGE / NERO *BEIGE / SCHWARZ*	5CHP200 0XS	5CHP200 00S	5CHP200 00M	5CHP200 00L	5CHP200 0XL	5CHP200 2XL	5CHP200 3XL	-
GRIGIO CHIARO / NERO *HELLGRAU / SCHWARZ*	5CHP250 0XS	5CHP250 00S	5CHP250 00M	5CHP250 00L	5CHP250 0XL	5CHP250 2XL	5CHP250 3XL	-
CONFEZIONE *VERPACKUNG*	Confezione singola o per 10 / *Einzeln oder im 10er-Pack*							

CHONCO

HOTARU
5HOT01

TRIP
5TRIB

KOALA
5KOA120

KIJI
5KIJ150

HIPPO
5HIP010

TATAKI
5TAT010

KAMMO

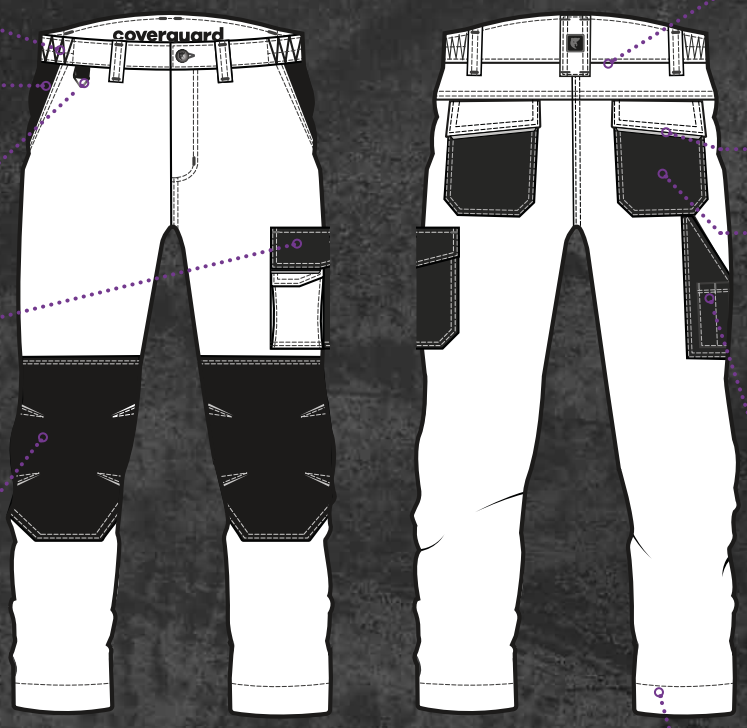

Vita elasticizzata
Elastischer Bund

2 tasche all'italiana
2 Eingriffstaschen

1 anello a D
1 D-Ring

1 tasca cargo + 1 sovratasca
1 Cargo-Tasche + 1 Übertasche

Ginocchia preformate rinforzate
Vorgeformte verstärkte Kniepartie aus Oxford

Rialzo dietro + inserto
Rückenverlän-gerung + Einsatz

Bande retroriflettenti
Reflektierende Paspeln

2 tasche revolver + aletta
2 Gesäßtaschen + Patte

1 tasca metro + portapenne
1 Metertasche + Stifthalter

Orlo supplementare: 5 cm
Zusätzlicher Saum: 5cm

KAMMO

5KMP090

VANTAGGI / *VORTEILE*

- ROBUSTO: ginocchia rinforzata + triple cuciture
- COMFORT: contiene Elastan + fascia in vita rialzata + orlo integrato extra
- MODERNO: effetto mimetico + slim

- *ROBUST: verstärkte Knie + dreifache Steppnähte*
- *KOMFORT: enthält Stretch + erhöhter Bund + extra eingearbeiteter Saum*
- *MODERN: Camouflage-Print + Slim Fit*

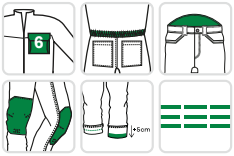

TESSUTI / *GEWEBE*

- TWILL: 62% Cotone / 35% Poliestere / 3% Elastan - 270g/m²
- OXFORD: 100% Poliestere / PU - 600

- *TWILL: 62% Baumwolle / 35% Polyester / 3% Elasthan - 270g/m²*
- *OXFORD: 100% Polyester / PU – 600D*

CARATTERISTICHE / *EIGENSCHAFTEN*

- Cintura elasticizzata sui lati + passanti
- Rialzo dietro
- Marcatura nella vita
- 2 tasche all'italiana a soffietto
- 2 tasche dietro con aletta + Pieghe larghe
- 1 tasca cargo + Multicomparto
- 1 tasca metro + Multicomparto
- Passante per il badge
- Ginocchia rinforzate preformate
- Tripla cucitura
- Finiture in colori a contrasto
- Strisce riflettenti
- Orlo extra: +5cm
- Vestibilità slim

- *Elastischer Bund an den Seiten + Gürtelschlaufen*
- *Erhöhung des Rückens*
- *Markierung im Hosenbund*
- *2 italienische Taschen*
- *2 Gesäßtaschen mit Patte*
- *1 Cargotasche + Mehrere Fächer*
- *1 Zollstocktasche + Mehrere Fächer*
- *Schlaufe für Ausweishalter*
- *Vorgeformte, verstärkte Knie*
- *Dreifache Steppnähte*
- *Ausführungen in Kontrastfarben*
- *Retroreflektierende Einfassungen*
- *Zusätzliche Öse: +5cm*
- *Schmale Passform*

MISURE *GRÖSSEN*	**S**	**M**	**L**	**XL**	**2XL**	**3XL**	**4XL**	**5XL**	**6XL**
BLEU / GRIGIO *BLAU / GRAU*	5KMP090 00S	5KMP090 00M	5KMP090 00L	5KMP090 0XL	5KMP090 2XL	5KMP090 3XL	5KMP090 4XL	5KMP090 5XL	5KMP090 6XL
CONFEZIONE *VERPACKUNG*	Confezione singola agganciabile o da 10 / *Aufhängbare Einzelverpackung oder 10er-Pack*								

BERMUDA / *BERMUDA*

KAMMO

5KMS090*

VANTAGGI / *VORTEILE*

- ROBUSTO: ginocchia rinforzata + triple cuciture
- COMFORT: contiene Elastan + fascia in vita rialzata + orlo integrato extra
- MODERNO: effetto mimetico + slim

- *ROBUST: Dreifache Nähte*
- *KOMFORT: enthält Stretch + erhöhter Bund*
- *MODERN: Camouflage-Print*

TESSUTI / *GEWEBE*

- TWILL: 62% Cotone / 35% Poliestere / 3% Elastan - 270g/m²
- OXFORD: 100% Poliestere / PU - 600

- *TWILL: 62% Baumwolle / 35% Polyester / 3% Elasthan - 270g/m²*
- *OXFORD: 100% Polyester / PU – 600D*

CARATTERISTICHE / *EIGENSCHAFTEN*

- Cintura elasticizzata sui lati + passanti
- Rialzo dietro
- Marcatura nella vita
- 2 tasche all'italiana a soffietto
- 2 tasche dietro con aletta + Pieghe larghe
- 1 tasca cargo + Multicomparto
- 1 tasca metro + Multicomparto
- Passante per il badge
- Tripla cucitura
- Finiture in colori a contrasto
- Strisce riflettenti
- Vestibilità slim

- *Elastischer Bund an den Seiten + Gürtelschlaufen*
- *Erhöhung des Rückens*
- *Markierung im Hosenbund*
- *2 italienische Taschen*
- *2 Gesäßtaschen mit Patte*
- *1 Cargotasche + Mehrere Fächer*
- *1 Zollstocktasche + Mehrere Fächer*
- *Schlaufe für Ausweishalter*
- *Dreifache Steppung*
- *Ausführungen in Kontrastfarben*
- *Retroreflektierende Einfassungen*
- *Slim Fit Schnitt*

MISURE *GRÖSSEN*	**S**	**M**	**L**	**XL**	**2XL**	**3XL**	**4XL**	**5XL**	**6XL**
BLEU / GRIGIO* *BLAU / GRAU**	5KMS090 00S	5KMS090 00M	5KMS090 00L	5KMS090 0XL	5KMS090 2XL	5KMS090 3XL	5KMS090 4XL	5KMS090 5XL	5KMS090 6XL
CONFEZIONE *VERPACKUNG*	Confezione singola agganciabile o da 10 / *Aufhängbare Einzelverpackung oder 10er-Pack*								

* Nei limiti delle scorte disponibili / *Solange der Vorrat reicht*

KAMMO

YUKI II
5YKY320

YAKI
5YAK010

HATO
5HAT550

TELICA / CASITA

Collo alto
Hochgeschlossener Kragen

1 tasca pettorale con chiusura lampo
1 Brusttasche mit Reißverschluss

1 tasca pettorale a toppa
1 aufgesetzte Brusttasche

2 tasche pettorali + alette
2 Brusttaschen + Patte

1 tasca portapenne
1 Stift-Tasche

1 anello
1 D-ring

2 tasche basse con chiusura a velcro
2 untere Taschen mit Klettverschluss

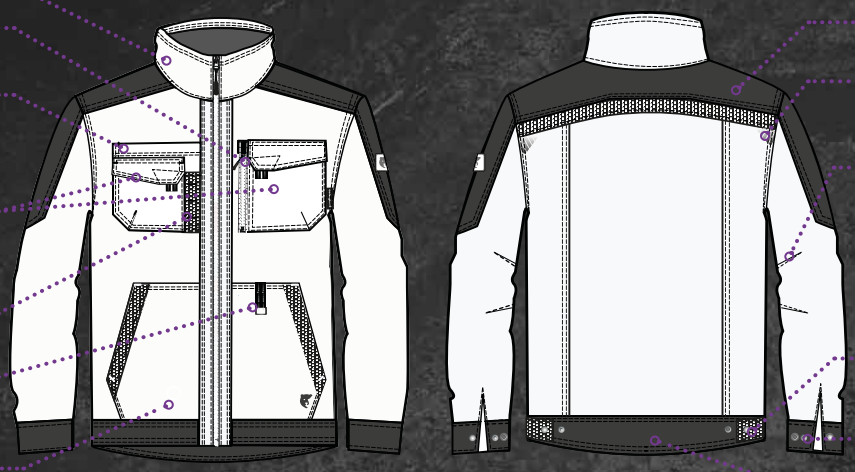

Tessuto rinforzato
Verstärktes Gewebe

Trasferibile retroriflettente
Reflektierende Transferfolie

Gomiti preformati
Vorgeformte Ellenbogenpartie

Vita regolabile
Verstellbarer Gürtel

Polsini regolabili
Verstellbare Armabschlüsse

Dorso allungato
Verlängertes Rückenteil

Vita elasticizzata
Elastischer Bund

2 tasche western con rinforzo in Oxford
2 Stecktaschen mit Oxford-Verstärkung

1 anello
1 D-ring

Triple cuciture
Dreifachabsteppung

1 tasca cargo + multicomparto
1 Cargo-Tasche mit mehreren Fächern

1 tasca portatelefono
1 Handytasche

Trasferibile retroriflettente
Reflektierende Transferfolie

Tasche alle ginocchia in Oxford: apertura sull'alto
Knietaschen aus Oxford: Öffnung oben

Orlo supplementare: 5cm
Zusätzlicher Saum: 5cm

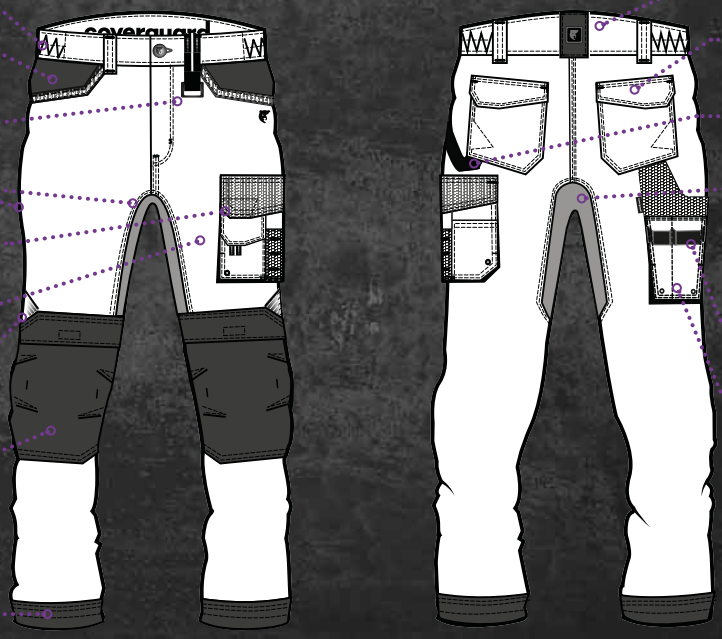

Rialzo dietro
Rückenverlängerung extension

2 tasche revolver + aletta
2 Gesäßtaschen + Patte

1 cinghietto porta-martello
1 Hammerschlaufe

Pannello confort stretch
Stretch-Zwickel im Schritt

Cinghietti portautensili
Werkzeugschlaufen

1 tasca metro semiflottante + multicomparto
1 teilschwenkbare Metertasche mit mehreren Fächern

TELICA

5TLJ010

VANTAGGI / *VORTEILE*

- COMFORT: il tessuto principale contiene elastan
- FUNZIONALE: molte tasche chiuse
- PROTEZIONE: schiena allungata in Oxford

- *KOMFORT: Hauptmaterial mit Elastananteil*
- *FUNKTIONAL: viele verschließbare Taschen*
- *SCHUTZ: verlängerter Rücken aus Oxford-Material*

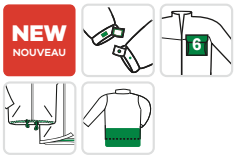

TESSUTI / *GEWEBE*

- TWILL: 65% poliestere / 32% cotone / 3% elastan - 250g/m²
- STRECH: 90% poliammide / 10% elastan - 260g/m²
- OXFORD: 100% poliestere - 600D

- *TWILL: 65% Polyester / 32% Baumwolle / 3% Elasthan - 250g/m²*
- *STRETCH: 90% Polyamid / 10% Elasthan - 260g/m²*
- *OXFORD: 100% Polyester - 600D*

CARATTERISTICHE / *EIGENSCHAFTEN*

- Collo alto
- Lampo centrale
- Gomiti preformati
- Polsini regolabili con bottoni a pressione
- Linguette di regolazione laterali con bottoni a pressione
- 2 tasche sul petto con patta
- 1 tasca applicata sul petto
- 1 tasca per le penne
- 1 tasca sul petto con zip + «garage»
- 2 tasche inferiori chiuse da un graffio
- 1 anello a D
- Numerosi rinforzi in Oxford
- Aperture dietro
- Finiture a colori in contrasto
- Proteggi-reni
- Dettagli riflettenti

- *Stehkragen*
- *Zentraler Reißverschluss*
- *Vorgeformte Ellbogen*
- *Verstellbare Ärmelbündchen mit Druckknöpfen*
- *Seitliche Einstelllaschen mit Druckknöpfen*
- *2 aufgesetzte Brusttaschen mit Patte*
- *1 aufgesetzte Brusttasche*
- *1 Stifttasche*
- *1 Brusttasche mit Reißverschluss + «Garage»*
- *2 Gesäßtaschen mit Klettverschluss*
- *1 D-Ring*
- *Zahlreiche Verstärkungen aus Oxford*
- *Rückenausschnitte*
- *Details in Kontrastfarbe*
- *Verlängerter Rücken*
- *Reflektierende Details*

TAGLIE *GRÖSSEN*	**XS**	**S**	**M**	**L**	**XL**	**2XL**	**3XL**	**4XL**
NERO / BLU *SCHWARZ / BLAU*	5TLJ0100XS	5TLJ01000S	5TLJ01000M	5TLJ01000L	5TLJ0100XL	5TLJ0102XL	5TLJ0103XL	5TLJ0104XL
CONFEZIONE *VERPACKUNG*	Confezione singola agganciabile o per 10 / *Aufhängbare Einzelverpackung oder im 10er-Pack*							

TELICA

5TLP010 / 5TLP420

VANTAGGI / *VORTEILE*

- COMFORT: contiene stretch + cavallo ultra elasticizzato
- PROTEZIONE: tasche per ginocchia in Oxford + numerosi rinforzi
- FUNZIONALE: fascia in vita rialzata + possibilità di allungamento di 5 cm + tasche multiple per utensili

- *KOMFORT: Stretchanteil + Ultra-Stretch im Schrittbereich*
- *SCHUTZ: Taschen für Knieschoner aus Oxford + zahlreiche Verstärkungen*
- *FUNKTIONAL: Höherer Bund + 5 cm Verlängerung + mehrere Werkzeugtaschen*

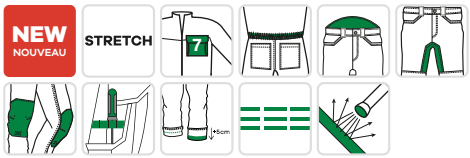

5TLP010

5TLP420

8KNEE

TESSUTI / *GEWEBE*

- TWILL: 65% poliestere / 32% cotone / 3% elastan - 250g/m²
- STRECH: 90% poliammide / 10% elastan - 260g/m²
- FANCY OXFORD: 100% poliestere - 500D
- OXFORD: 100% poliestere - 600D

- *TWILL: 65% Polyester / 32% Baumwolle / 3% Elasthan - 250g/m²*
- *STRETCH: 90% Polyamid / 10% Elasthan - 260g/m²*
- *AUSGEFALLENER OXFORDSTOFF: 100% Polyester - 500D*
- *OXFORD: 100% Polyester - 600D*

CARATTERISTICHE / *EIGENSCHAFTEN*

- Cintura elastica sui lati + passanti
- Marcatura nella cintura
- Estensione della schiena
- 2 tasche
- 2 tasche posteriori con patta
- 1 tasca cargo con soffietto rinforzato + Multi-Compartimenti
- 1 tasca per il telefono
- 1 tasca semi-galleggiante per il righello + Multi-Compartimenti
- 1 passante per il martello
- 1 passante per gli attrezzi
- 1 anello a D
- Inserto elasticizzato nella zona del cavallo
- Ginocchia preformate
- Tasche per ginocchiere in Oxford, caricamento dall'alto
- Rinforzi multipli in Oxford
- Lunghezza della gamba regolabile: +5cm
- Vestibilità fit
- Dettagli riflettenti

- *Elastischer Bund an den Seiten + Gürtelschlaufen*
- *Markierung im Gürtel*
- *Erhöhter Rücken*
- *2 Eingriffstaschen*
- *2 Gesäßtaschen mit Patte*
- *1 Cargotasche mit verstärkter Falte und mehreren Fächern*
- *1 Handytasche*
- *1 halbhohe Zollstocktasche mit mehreren Fächern*
- *1 Hammerschlaufe*
- *1 Werkzeugschlaufe*
- *1 D-Ring*
- *Stretcheinsatz im Schrittbereich*
- *Vorgerformte Knie*
- *Taschen für Knieschoner aus Oxford, Öffnung von oben*
- *Mehrere Verstärkungen in Oxford*
- *Zusätzlicher Saum: +5cm*
- *Eng anliegende Passform*
- *Reflektierende Details*

TAGLIE *GRÖSSEN*	XS	S	M	L	XL	2XL	3XL	4XL
NERO / BLU *SCHWARZ / BLAU*	5TLP0100XS	5TLP01000S	5TLP01000M	5TLP01000L	5TLP0100XL	5TLP0102XL	5TLP0103XL	5TLP0104XL
JEANS / NERO *DENIM / SCHWARZ*	5TLP4200XS	5TLP42000S	5TLP42000M	5TLP42000L	5TLP4200XL	5TLP4202XL	5TLP4203XL	5TLP4204XL
CONFEZIONE *VERPACKUNG*	Confezione singola agganciabile o per 10 / *Aufhängbare Einzelverpackung oder im 10er-Pack*							

CE

EN 14404
TIPO 2

TUTA DA LAVORO / *LATZHOSE*

TELICA

5TLB010 / 5TLB420

VANTAGGI / *VORTEILE*

- COMFORT: contiene stretch + cavallo ultra elastico + vita elasticizzata
- PROTEZIONE: tasche per ginocchia in Oxford + numerosi rinforzi
- FUNZIONALE: vita rialzata + possibilità di allungamento di 5 cm + tasche multiple per attrezzi

- *KOMFORT: Stretchanteil + Ultra-Stretch im Schrittbereich + Elastische Träger*
- *SCHUTZ: Taschen für Knieschoner aus Oxford+ zahlreiche Verstärkungen*
- *FUNKTIONAL: Höherer Bund + 5 cm Verlängerung + mehrere Werkzeugtaschen*

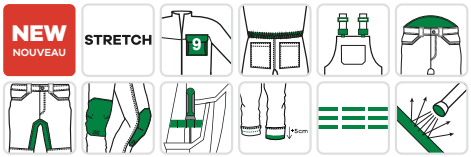

5TLB010

5TLB420

8KNEE

TESSUTI / *GEWEBE*

- TWILL: 65% poliestere / 32% cotone / 3% elastan - 250g/m²
- STRECH: 90% poliammide / 10% elastan - 260g/m²
- FANCY OXFORD: 100% poliestere - 500D
- OXFORD: 100% poliestere - 600D

- *TWILL: 65% Polyester / 32% Baumwolle / 3% Elasthan - 250g/m²*
- *STRETCH: 90% Polyamid / 10% Elasthan - 260g/m²*
- *AUSGEFALLENER OXFORDSTOFF: 100% Polyester - 500D*
- *OXFORD: 100% Polyester - 600D*

CARATTERISTICHE / *EIGENSCHAFTEN*

- Bretelle elastiche posteriori regolabili
- Chiusura laterale con 4 bottoni
- Cintura posteriore elastica + passanti
- 1 passante per il martello
- 1 passante per gli attrezzi
- 1 anello a D
- Tassello elasticizzato sul cavallo
- Ginocchia preformate
- Tasche per ginocchiere in Oxford, caricamento dall'alto
- Rinforzi multipli in Oxford
- Lunghezza della gamba regolabile: +5cm
- Adjusted fit
- Dettagli riflettenti

- *Verstellbare, elastische Träger am Rücken*
- *Seitenverschluss mit 4 Knöpfen*
- *Elastischer Bund am Rücken + Gürtelschlaufen*
- *1 Hammerschlaufe*
- *1 Werkzeugschlaufe*
- *1 D-Ring*
- *Stretcheinsatz im Schrittbereich*
- *Vorgerformte Knie*
- *Taschen für Knieschoner aus Oxford, Öffnung von oben*
- *Mehrere Verstärkungen in Oxford*
- *Zusätzlicher Saum: +5cm*
- *Eng anliegende Passform*
- *Reflektierende Details*

TAGLIE *GRÖSSEN*	XS	S	M	L	XL	2XL	3XL	4XL
NERO / BLU *SCHWARZ / BLAU*	5TLB0100XS	5TLB01000S	5TLB01000M	5TLB01000L	5TLB0100XL	5TLB0102XL	5TLB0103XL	5TLB0104XL
JEANS / NERO *DENIM / SCHWARZ*	5TLB4200XS	5TLB42000S	5TLB42000M	5TLB42000L	5TLB4200XL	5TLB4202XL	5TLB4203XL	5TLB4204XL
CONFEZIONE *VERPACKUNG*	Confezione singola agganciabile o per 10 / *Aufhängbare Einzelverpackung oder im 10er-Pack*							

EN 14404
TIPO 2

TELICA

KIJI
5KIJ01

YUKI II
5YKY010

KIJI
5KIJ150

SUMI
5SUM120

KABA
5KAA050

WANI 3/1
5WAN010

TAMIA
5TAM010

CASITA

5CAJ010

VANTAGGI / *VORTEILE*

- COMFORT: il tessuto principale contiene elastan
- FUNZIONALE: molte tasche chiuse
- PROTEZIONE: schiena allungata in Oxford

- *KOMFORT: Hauptmaterial mit Elasthananteil*
- *FUNKTIONAL: viele verschließbare Taschen*
- *SCHUTZ: verlängerter Rücken aus Oxford-Material*

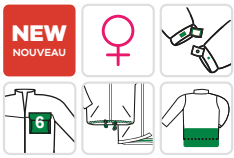

TESSUTI / *GEWEBE*

- TWILL: 65% poliestere / 32% cotone / 3% elastan - 250g/m²
- STRECH: 90% poliammide / 10% elastan - 260g/m²
- OXFORD: 100% poliestere - 600D

- *TWILL: 65% Polyester / 32% Baumwolle / 3% Elasthan - 250g/m²*
- *STRETCH: 90% Polyamid / 10% Elasthan - 260g/m²*
- *OXFORD: 100% Polyester - 600D*

CARATTERISTICHE / *EIGENSCHAFTEN*

- Collo alto
- Lampo centrale
- Gomiti preformati
- Polsini regolabili con bottoni a pressione
- Cinghie di regolazione laterali con bottoni a pressione
- 2 tasche sul petto con patta
- 1 tasca applicata sul petto
- 1 tasca portapenne
- 1 tasca sul petto con zip + «garage»
- 2 tasche inferiori chiuse da velcro
- 1 tasca interna con piping
- 1 anello a D
- Numerosi rinforzi in Oxford
- Finiture a colori in contrasto
- Aperture dietro

- Proteggi-reni
- Dettagli riflettenti

- *Stehkragen*
- *Zentraler Reißverschluss*
- *Vorgeformte Ellbogen*
- *Verstellbare Ärmelbündchen mit Druckknöpfen*
- *Seitliche Einstelllaschen mit Druckknöpfen*
- *2 aufgesetzte Brusttaschen mit Patte*
- *1 aufgesetzte Brusttasche*
- *1 Stifttasche*
- *1 Brusttasche mit Reißverschluss + «Garage»*
- *2 Gesäßtaschen mit Klettverschluss*
- *1 Innentasche mit Paspeln*
- *1 D-Ring*
- *Zahlreiche Verstärkungen aus Oxford-Gewebe*
- *Tailliert geschnitten*
- *Rückenausschnitte*
- *Details in Kontrastfarbe*
- *Verlängerter Rücken*
- *Reflektierende Details*

TAGLIE *GRÖSSEN*	**XS**	**S**	**M**	**L**	**XL**	**2XL**
NERO / BLU *SCHWARZ / BLAU*	5CAJ0100XS	5CAJ01000S	5CAJ01000M	5CAJ01000L	5CAJ0100XL	5CAJ0102XL
CONFEZIONE *VERPACKUNG*	Confezione singola agganciabile o per 10 / *Aufhängbare Einzelverpackung oder im 10er-Pack*					

PANTALONI / *HOSE*

CASITA

5CAP010 / 5CAP420

VANTAGGI / *VORTEILE*

- COMFORT: contiene stretch + cavallo ultra elasticizzato
- PROTEZIONE: tasche per ginocchia in Oxford + numerosi rinforzi
- FUNZIONALE: fascia in vita rialzata + possibilità di allungamento di 5 cm + tasche multiple per utensili

- *KOMFORT: Stretchanteil + Ultra-Stretch im Schrittbereich*
- *SCHUTZ: Taschen für Knieschoner aus Oxford + zahlreiche Verstärkungen*
- *FUNKTIONAL: Höherer Bund + 5 cm Verlängerung + mehrere Werkzeugtaschen*

5CAP010

5CAP420

8KNEE

TESSUTI / *GEWEBE*

- DENIM: 70% poliestere / 28% cotone / 2% elastan - 380g/m²
- STRECH: 90% poliammide / 10% elastan - 260g/m²
- FANCY OXFORD: 100% poliestere - 500D
- OXFORD: 100% poliestere - 600D

- *DENIM: 70% Polyester / 28% Baumwolle / 2% Elasthan - 380g/m²*
- *STRETCH: 90% Polyamid / 10% Elasthan - 260g/m²*
- *AUSGEFALLENER OXFORDSTOFF: 100% Polyester - 500D*
- *OXFORD: 100% Polyester - 600D*

CARATTERISTICHE / *EIGENSCHAFTEN*

- Cintura elastica sui lati + passanti
- Marcatura nella cintura
- Estensione della schiena
- 2 tasche occidentali
- 2 tasche posteriori con patta
- 1 tasca cargo con soffietto rinforzato + Multi-Compartimenti
- 1 tasca per il telefono
- 1 tasca semi-galleggiante per il righello + Multi-Compartimenti
- 1 passante per il martello
- 1 passante per gli attrezzi
- 1 anello a D
- Pannello elasticizzato sul cavallo
- Ginocchia preformate
- Tasche per ginocchiere in Oxford, caricamento dall'alto
- Rinforzi multipli in Oxford
- Lunghezza della gamba regolabile: +5cm
- Adjusted fit
- Dettagli riflettenti

- *Elastischer Bund an den Seiten + Gürtelschlaufen*
- *Markierung im Gürtel*
- *Erhöhter Rücken*
- *2 Eingriffstaschen*
- *2 Gesäßtaschen mit Patte*
- *1 Cargotasche mit verstärkter Falte und mehreren Fächern*
- *1 Handytasche*
- *1 halbhohe Zollstocktasche mit mehreren Fächern*
- *1 Hammerschlaufe*
- *1 Werkzeugschlaufe*
- *1 D-Ring*
- *Stretcheinsatz im Schrittbereich*
- *Vorgeformte Knie*
- *Taschen für Knieschoner aus Oxford, Öffnung von oben*
- *Mehrere Verstärkungen in Oxford*
- *Zusätzlicher Saum: +5cm*
- *Eng anliegende Passform*
- *Reflektierende Details*

TAGLIE *GRÖSSEN*	**XS**	**S**	**M**	**L**	**XL**	**2XL**
NERO / BLU *SCHWARZ / BLAU*	5CAP0100XS	5CAP01000S	5CAP01000M	5CAP01000L	5CAP0100XL	5CAP0102XL
JEANS / NERO *DENIM / SCHWARZ*	5CAP4200XS	5CAP42000S	5CAP42000M	5CAP42000L	5CAP4200XL	5CAP4202XL
CONFEZIONE *VERPACKUNG*	Confezione singola agganciabile o per 10 / *Aufhängbare Einzelverpackung oder im 10er Pack*					

CE

EN 14404
TIPO 2

CASITA

5CAB010 / 5CAB420

5CAB010

5CAB420

8KNEE

VANTAGGI / *VORTEILE*

- COMFORT: contiene stretch + cavallo ultra elastico + vita elasticizzata
- PROTEZIONE: tasche per ginocchia in Oxford + numerosi rinforzi
- FUNZIONALE: vita rialzata + possibilità di allungamento di 5 cm + tasche multiple per attrezzi

- *KOMFORT: Stretchanteil + Ultra-Stretch im Schrittbereich + Elastische Träger*
- *SCHUTZ: Taschen für Knieschoner aus Oxford+ zahlreiche Verstärkungen*
- *FUNKTIONAL: Höherer Bund + 5 cm Verlängerung + mehrere Werkzeugtaschen*

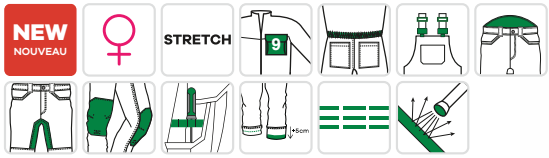

TESSUTI / *GEWEBE*

- TWILL: 65% poliestere / 32% cotone / 3% elastan - 250g/m²
- STRECH: 90% poliammide / 10% elastan - 260g/m²
- FANCY OXFORD: 100% poliestere - 500D
- OXFORD: 100% poliestere - 600D

- *TWILL: 65% Polyester / 32% Baumwolle / 3% Elasthan - 250g/m²*
- *STRETCH: 90% Polyamid / 10% Elasthan - 260g/m²*
- *AUSGEFALLENER OXFORDSTOFF: 100% Polyester - 500D*
- *OXFORD: 100% Polyester - 600D*

CARATTERISTICHE / *EIGENSCHAFTEN*

- Bretelle elastiche posteriori regolabili
- Chiusura laterale con 4 bottoni
- Cintura posteriore elastica + passanti
- 1 passante per il martello
- 1 passante per gli attrezzi
- 1 anello a D
- Tassello elastico sul cavallo
- Ginocchia preformate
- Tasche per ginocchiere in Oxford, caricamento dall'alto Rinforzi multipli in Oxford
- Lunghezza della gamba regolabile: +5cm
- Vestibilità fit
- Dettagli riflettenti

- *Verstellbare, elastische Träger am Rücken*
- *Seitenverschluss mit 4 Knöpfen*
- *Elastischer Bund am Rücken + Gürtelschlaufen*
- *1 Hammerschlaufe*
- *1 Werkzeugschlaufe*
- *1 D-Ring*
- *Stretcheinsatz im Schrittbereich*
- *Vorgerformte Knie*
- *Taschen für Knieschoner aus Oxford, Öffnung von oben Mehrere Verstärkungen in Oxford*
- *Zusätzlicher Saum: +5cm*
- *Eng anliegende Passform*
- *Reflektierende Details*

TAGLIE *GRÖSSEN*	**XS**	**S**	**M**	**L**	**XL**	**2XL**
NERO / BLU *SCHWARZ / BLAU*	5CAB0100XS	5CAB01000S	5CAB01000M	5CAB01000L	5CAB0100XL	5CAB0102XL
JEANS / NERO *DENIM / SCHWARZ*	5CAB4200XS	5CAB42000S	5CAB42000M	5CAB42000L	5CAB4200XL	5CAB4202XL
CONFEZIONE *VERPACKUNG*	Confezione singola agganciabile o per 10 / *Aufhängbare Einzelverpackung oder im 10er-Pack*					

CE

EN 14404
TIPO 2

CASITA

SHIKIMI
5SHI010

ANTILOPE
5ANT010

HIBARI
5HIB010

CASITA
5CAJ010

BARU

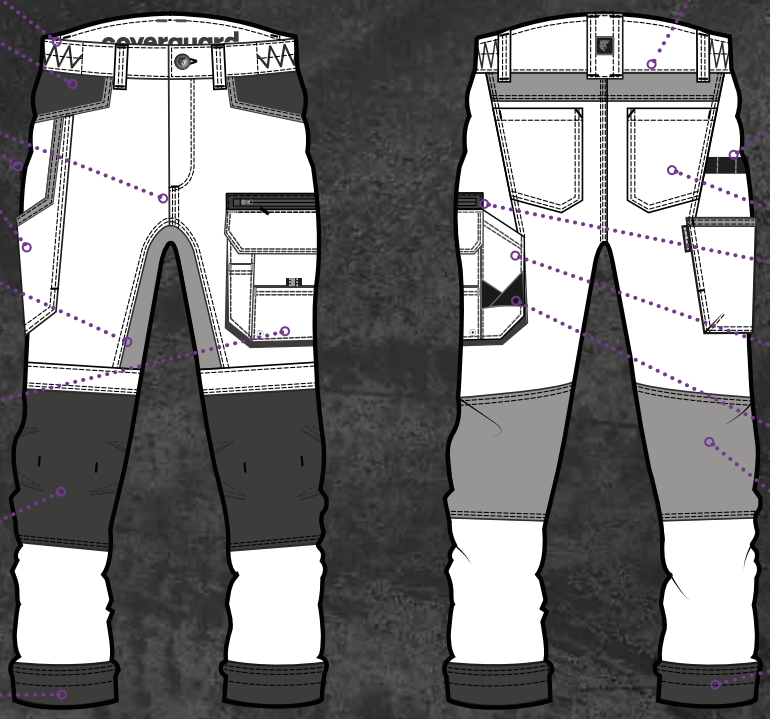

Vita elasticizzata
Elastischer Bund

2 tasche western
2 Stecktaschen

Tripla cucitura
Dreifachabsteppung

1 tasca grande semiflottante
1 breite, teilschwenkbare Tasche

Pannello confort stretch
Stretch- Zwickel im Schritt

1 tasca cargo + multicomparto
1 Metertasche mit mehreren Fächern

Tasche alle ginocchia in Oxford: apertura sull'alto
Knietaschen aus Oxford: Öffnung oben

Orlo supplementare: 5cm
Zusätzlicher Saum: 5cm

Rialzo dietro + inserto stretch
Rückenverlängerung + Sretch yoke

Cinghietti portautensili
Werkzeugschlaufen

2 tasche Oxford
2 Oxford-Taschen

1 tasca alla coscia con chiusura lampo
1 Schenkeltasche mit Reißverschluss

1 tasca metro rinforzata
1 verstärkte Metertasche

1 cinghietto porta-martello
1 Hammerschlaufe

Inserto stretch
Stretch- Einsatz

Tessuto rinforzato
Verstärktes Gewebe

BARU

5BRP050 / 5BRP010

VANTAGGI / *VORTEILE*

- COMORT: cotone + fascia in vita rialzata + zone di tensione elasticizzate, compreso il cavallo
- FUNZIONALE: orlo extra integrato + multitasche/ cinture + tasche sul ginocchio
- ROBUSTO: rinforzo in Oxford + tripla cucitura
- MODERNO: ritagli e dettagli fantasia

- *KOMFORT: überwiegend Baumwolle + erhöhter Bund + elastische Bereiche inklusive Schritt*
- *FUNKTIONELL: extra integrierter Saum + Multifunktionstaschen/Schlaufen + Knietaschen*
- *ROBUST: Oxford-Verstärkung + dreifache Steppnähte*
- *MODERN: Aussparungen und ausgefallene Details*

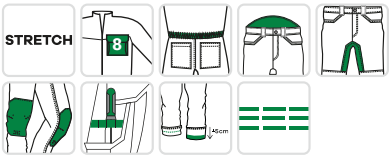

5BRP050

5BRP010

8KNEE

TESSUTI / *GEWEBE*

- TWILL: 60% cotone / 40% poliestere - 270g/m²
- STRECH: 90% poliammide / 10% elastan - 260g/m²
- OXFORD: 100% poliestere - 600D

- *TWILL: 60% Baumwolle / 40% Polyester - 270g/m²*
- *STRETCH: 90% Polyamid / 10% Elasthan - 260g/m²*
- *OXFORD: 100% Polyester - 600D*

CARATTERISTICHE / *EIGENSCHAFTEN*

- Cintura elastica sui lati + passanti
- Marcatura nella cintura
- Estensione della schiena con carré elasticizzato
- 2 tasche western
- 2 tasche posteriori in Oxford
- 1 tasca sulla coscia con cerniera
- 1 tasca cargo con soffietto rinforzato + Multi-Compartimenti
- 1 tasca per il righello con soffietto rinforzato
- 1 tasca ampia sul lato e flottante sul fondo
- 1 occhiello per martello
- 1 occhiello per utensile
- Tassello elasticizzato sul cavallo
- Ginocchia preformate
- Retro delle ginocchia in stretch
- Tasche per ginocchiere in Oxford, caricamento dall'alto
- Rinforzi multipli in Oxford
- Lunghezza della gamba regolabile: +5cm
- Vestibilità regolare

- *Elastischer Bund an den Seiten + Gürtelschlaufen*
- *Markierung im Bund*
- *Erhöhter Rücken mit Stretcheinsatz*
- *2 Eingrifftaschen*
- *2 Gesäßtaschen*
- *1 Oberschenkeltasche mit Reißverschluss + «Garage»*
- *1 Cargotasche mit verstärkter Falte und mehreren Fächern*
- *1 Zollstocktasche mit verstärkter Falte*
- *1 breite, halbhohe Seitentasche*
- *1 Hammerschlaufe*
- *1 Werkzeugschlaufe*
- *Stretcheinsatz im Schrittbereich*
- *Vorgerformte Knie*
- *Stretcheinsatz an den Kniekehlen*
- *Knietaschen aus Oxford, Öffnung von oben*
- *Zahlreiche Verstärkungen aus Oxford*
- *Zusätzlicher Saum: +5cm*
- *Reguläre Passform*

TAGLIE *GRÖSSEN*	**S**	**M**	**L**	**XL**	**2XL**	**3XL**	**4XL**	**5XL**
GRIGIO / LIME *GRAU / LIMETTE*	5BRP050 00S	5BRP050 00M	5BRP050 00L	5BRP050 0XL	5BRP050 2XL	5BRP050 3XL	5BRP050 4XL	5BRP050 5XL
NERO / ARANCIONE *SCHWARZ / ORANGE*	5BRP010 00S	5BRP010 00M	5BRP010 00L	5BRP010 0XL	5BRP010 2XL	5BRP010 3XL	5BRP010 4XL	-
CONFEZIONE *VERPACKUNG*	Confezione singola agganciabile o per 10 / *Aufhängbare Einzelverpackung oder im 10er-Pack*							

CE

EN 14404
TIPO 2

BARU

5BRS050

VANTAGGI / *VORTEILE*

- COMFORT: per la maggioranza cotone + aree di tensione elasticizzate: cavallo e rialzo dietro
- FUNZIONALITÀ: multitasche/cinghietti
- ROBUSTEZZA: Rinforzo in Oxford + tripla cucitura
- MODERNITÀ: tagli e dettagli fantasia

- *KOMFORT: überwiegend Baumwolle + elastische Belastungszonen: Schritt und erhöhter Rücken*
- *FUNKTIONELL: mehrere Taschen/ Schlaufen*
- *ROBUST: Oxford als Verstärkung + dreifache Steppnähte*
- *MODERN: Ausschnitte und ausgefallene Details*

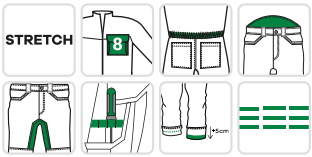

TESSUTI / *GEWEBE*

- SAIA: 60% Cotone / 40% Poliestere - 270g/m²
- STRETCH: 90% Poliammide / 10% Elastan - 260g/m²
- OXFORD: 100% Poliestere - 600D

- *TWILL: 60% Baumwolle / 40% Polyester - 270g/m²*
- *STRETCH: 90% Polyamid / 10% Elasthan - 260g/m²*
- *OXFORD: 100% Polyester - 600D*

CARATTERISTICHE / *EIGENSCHAFTEN*

- Vita elasticizzata sui lati + Passanti
- Marcatura nella cintura
- Estensione della schiena con carré elasticizzato
- 2 tasche western
- 2 tasche posteriori
- 1 tasca sulla coscia con cerniera
- 1 tasca cargo con soffietto rinforzato + Multi-Compartimenti
- 1 tasca per il righello con soffietto rinforzato
- 1 tasca ampia sul lato e flottante sul fondo
- 1 cinghietto porta-martello
- 1 cinghietto porta utensili
- Pannello comfort cavallo stretch
- Lunghezza ginocchio
- Finiture a colori in contrasto
- Triple cuciture
- Taglio regolare

- *Elastischer Bund an den Seiten + Gürtelschlaufen*
- *Markierung im Bund*
- *Erhöhter Rücken mit Stretcheinsatz*
- *2 Eingrifftaschen*
- *2 Gesäßtaschen*
- *1 Oberschenkeltasche mit Reißverschluss + «Garage»*
- *1 Cargotasche mit verstärkter Falte und mehreren Fächern*
- *1 Zollstocktasche mit verstärkter Falte*
- *1 breite, halbhohe Seitentasche*
- *1 Hammerschlaufe*
- *1 Werkzeugschlaufe*
- *Stretcheinsatz im Schrittbereich*
- *Knielänge*
- *Verarbeitung in kontrastierenden Farben*
- *Dreifachabsteppung*
- *Reguläre Passform*

MISURE *GRÖSSEN*	**S**	**M**	**L**	**XL**	**2XL**	**3XL**	**4XL**
GRIGIO / LIME *GRAU / LIMETTE*	5BRS05000S	5BRS05000M	5BRS05000L	5BRS0500XL	5BRS0502XL	5BRS0503XL	5BRS0504XL
CONFEZIONE *VERPACKUNG*	Confezione singola agganciabile o da 10 / *Aufhängbare Einzelverpackung oder 10er-Pack*						

BARU

MIKAN
5MIK350

AZUKI
5AZU450

KOALA
5KOA310

FROGGY
5FRO150

ORCKA
5ORC150

YUZU
5YUZ310

CRISTOBAL

Lampo centrale sotto alette con chiusura a strappo
Mittiger Reißverschluss mit Klettverschluss-Patte

1 tasca pettorale con chiusura lampo
1 Brusttasche mit Reißverschluss

1 tasca pettorale con aletta +multicomparto
1 Brusttasche mit Patte + mehrere Fächer

2 tasche basse
2 untere Taschen

Polsini regolabili
Verstellbare Armabschlüsse

Collo alto
Hochgeschlossener Kragen

Tessuto rinforzato
Verstärktes Gewebe

Trasferibile riflettente
Reflektierende Transferfolie

Inserto stretch
Stretch- Einsatz

Dorso allungato
Verlängertes Rückenteil

Vita elasticizzata
Elastischer Bund

2 tasche western
2 Stecktaschen

2 tasche amovibili multicomparto
2 abnehmbare Taschen mit mehreren Fächern

1 anello
1 D-Ring

Triple cuciture
Dreifachabsteppung

Inserto stretch
Stretch- Einsatz

Trasferibile riflettente
Reflektierende Transferfolie

Tasche alle ginocchia: apertura sul basso
Knietaschen: Öffnung von unten

Orlo supplementare: 5cm
Zusätzlicher Saum: 5cm

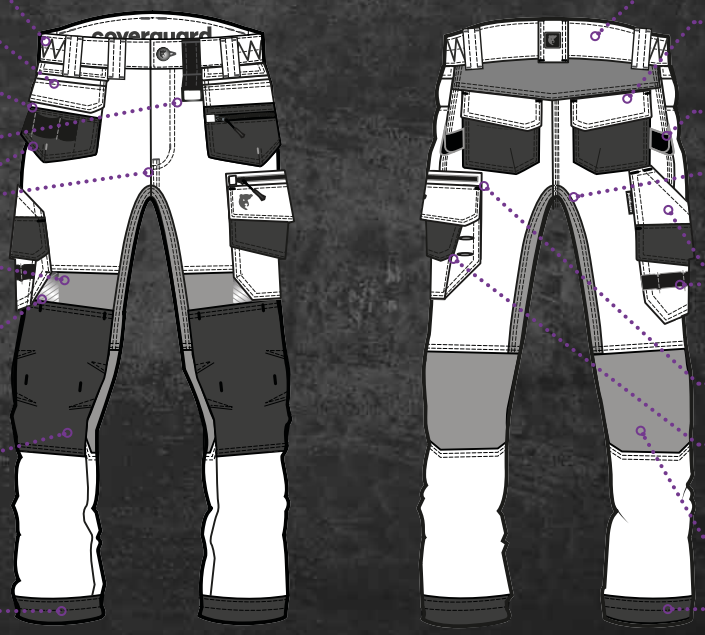

Rialzo dietro
Rückenverlängerung

2 tasche revolver + aletta
2 Gesäßtaschen + Patte

2 cinghietti portamartello
2 Hammerschlaufen

Pannello confort stretch
Stretch-Zwickel im Schritt

1 tasca metro + multicomparto + cinghietti portautensili
1 Metertasche mit mehreren Fächern + Werkzeugschlaufen

1 tasca alla coscia con chiusura lampo
1 Schenkeltasche mit Reißverschluss

1 tasca cargo + multicomparto
1 Cargo-Tasche mit mehreren Fächern

Inserto stretch
Stretch- Einsatz

Tessuto rinforzato
Verstärktes Gewebe

CRISTOBAL

5CRJ150 / 5CRJ300

VANTAGGI / *VORTEILE*

- COMFORT: inserti elasticizzati sul giromanica + schiena più lunga
- RESISTENTE: tessuto principale Ripstop + patta centrale in Oxford
- VISIBILE: bande segmentate fantasia

- *KOMFORT: Stretcheinsätze an den Ärmeln + verlängerte Rückenpartie*
- *WIDERSTÄNDIG: Ripstop Hauptgewebe + Oxford Mittelklappe*
- *SICHTBAR: Segmentierte Bänder*

5CRJ300

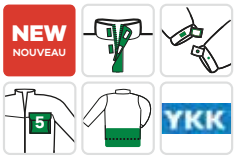

5CRJ150

TESSUTI / *GEWEBE*

- RIPSTOP: 60% Cotone / 40% Poliestere - 270g/m²
- STRETCH: 78% poliammide / 22% elastan - 280g/m²
- OXFORD: 100% poliestere - 600D

- *RIPSTOP: 60% Baumwolle / 40% Polyester - 280g/m²*
- *STRETCH: 78% Polyamid / 22% Elasthan - 280g/m²*
- *OXFORD: 100% Polyester - 600D*

CARATTERISTICHE / *EIGENSCHAFTEN*

- Collo alto
- Cerniera centrale YKK sotto la patta con velcro
- Giromanica posteriore elasticizzato
- Polsini regolabili con velcro
- 1 tasca sul petto con zip sotto il piping
- 1 tasca sul petto con patta + Multi-compartimenti
- 2 tasche inferiori
- Numerosi rinforzi in Oxford
- Finiture a colori in contrasto
- Proteggi-reni

- *Stehkragen*
- *Zentraler YKK-Reißverschluss mit Patte und Klettverschluss*
- *Armausschnitte hinten aus Stretchmaterial*
- *Verstellbare Ärmelbündchen mit Klettverschluss*
- *1 Brusttasche mit Reißverschluss unter Paspel*
- *1 Brusttasche mit Patte und mehreren Fächern*
- *2 untere Taschen*
- *Zahlreiche Verstärkungen aus Oxford*
- *Details in Kontrastfarbe*
- *Verlängerter Rücken / Nierenschutz*

TAGLIE *GRÖSSEN*	**XS**	**S**	**M**	**L**	**XL**	**2XL**	**3XL**
ANTRACITE / ARANCIONE *ANTHRAZIT / ORANGE*	5CRJ1500XS	5CRJ15000S	5CRJ15000M	5CRJ15000L	5CRJ1500XL	5CRJ1502XL	5CRJ1503XL
MARRONE / CARAMELLO *BRAUN / KARAMELL*	5CRJ3000XS	5CRJ30000S	5CRJ30000M	5CRJ30000L	5CRJ3000XL	5CRJ3002XL	5CRJ3003XL
CONFEZIONE *VERPACKUNG*	Confezione singola o per 10 / *Einzeln oder im 10er-Pack*						

CRISTOBAL

5CRP150 / 5CRP300

5CRP150

5CRP300

8KNEE

VANTAGGI / *VORTEILE*

- COMFORT: numerosi inserti elasticizzati
- RESISTENTE: tessuto principale Ripstop + tasche per ginocchia elasticizzate Oxford + numerosi rinforzi
- FUNZIONALE: tasche Holsters rimovibili + portautensili + possibilità di estensione di 5 cm

- *KOMFORT: zahlreiche Stretch-Einsätze*
- *RESISTENT: Hauptmaterial Ripstop + Knietaschen aus Oxford-Stretch + zahlreiche Verstärkungen*
- *FUNKTIONELL: abnehmbare Holstertaschen + Werkzeughalterungen + Möglichkeit zur Verlängerung um 5cm*

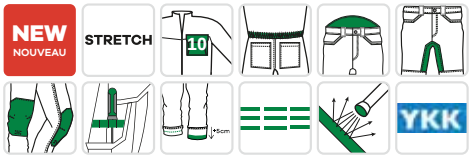

TESSUTI / *GEWEBE*

- RIPSTOP: 60% cotone / 40% poliestere - 280g/m²
- STRETCH: 78% poliammide / 22% elastan - 280g/m²
- STRETCH OXFORD: 95% poliammide / 5% elastan - 300D (ginocchia)
- OXFORD: 100% poliestere - 600D

- *RIPSTOP: 60% Baumwolle / 40% Polyester - 280g/m²*
- *STRETCH: 78% Polyamid / 22% Elasthan - 280g/m²*
- *OXFORD STRETCH: 95% Polyamid / 5% Elastan - 300D (Knie)*
- *OXFORD: 100% Polyester - 600D*

CARATTERISTICHE / *EIGENSCHAFTEN*

- Cintura elastica sui lati + passanti
- Marcatura nella cintura
- Estensione posteriore con inserto elasticizzato
- Cerniera YKK
- 2 tasche a fondina con soffietto rinforzato
- 2 tasche western
- 2 tasche posteriori + pattina
- 1 tasca sulla coscia con cerniera
- 1 tasca cargo semi-galleggiante con soffietto rinforzato + scomparti multipli
- 1 tasca righello semi-galleggiante con soffietto rinforzato + scomparto con pattina
- 1 anello a D
- 2 passanti per martello
- 1 passante per attrezzi
- Tassello elasticizzato sul cavallo
- Parte superiore + posteriore delle ginocchia in allungamento
- Ginocchia preformate
- Tasche per ginocchia elasticizzate in Oxford, caricamento dal basso
- Rinforzi multipli in Oxford
- Dettagli in colore a contrasto
- Tripla impuntura
- Lunghezza della gamba regolabile: +5cm
- Taglio regolare
- Dettagli alta visibilità
- Progettato per l'uso con la ginocchiera 8KNEE

- *Elastischer Bund an den Seiten + Schlaufen*
- *Markierung im Gürtel*
- *Rückenerhöhung mit Stretcheinsatz*
- *YKK-Reißverschluss*
- *2 Holstertaschen mit verstärkten Falten*
- *2 Hüfttaschen*
- *2 Gesäßtaschen + Patte*
- *1 Schenkeltasche mit Reißverschluss + «Garage»*
- *1 halbhohe Cargotasche mit verstärkten Seitenfalten und mehreren Fächern*
- *1 halbhohe Zollstocktasche mit verstärkten Seitenfalten und Pattenfach*
- *1 D-Ring*
- *2 Hammerschlaufen*
- *1 Werkzeugschlaufe*
- *Stretchmaterial im Schrittbereich*
- *Vorderseite + Rückseite der Knie aus Stretchmaterial*
- *Vorgeformte Knie*
- *Knietaschen aus Oxford-Stretch, Öffnung von unten*
- *Zahlreiche Verstärkungen aus Oxford*
- *Details in Kontrastfarbe*
- *Dreifache Steppnähte*
- *Zusätzlicher Saum: +5cm*
- *Reguläre Passform*
- *Ausgefallene Sichtbarkeitsdetails*
- *Kompatibel mit dem Knieschoner 8KNEE*

TAGLIE *GRÖSSEN*	**XS**	**S**	**M**	**L**	**XL**	**2XL**	**3XL**
ANTRACITE / ARANCIONE *ANTHRAZIT / ORANGE*	5CRP1500XS	5CRP15000S	5CRP15000M	5CRP15000L	5CRP1500XL	5CRP1502XL	5CRP1503XL
MARRONE / CARAMELLO *BRAUN / KARAMELL*	5CRP3000XS	5CRP30000S	5CRP30000M	5CRP30000L	5CRP3000XL	5CRP3002XL	5CRP3003XL
CONFEZIONE *VERPACKUNG*	Confezione singola o per 10 / *Einzeln oder im 10er-Pack*						

CE

EN 14404
TIPO 2

CRISTOBAL

YUKI II
5YKY310

HIPPO
5HIP010

KOALA
5KOA310

TATAKI
5TAT010

HIPPO
5HIP350

TAMIA
5TAM310

TAPIR
5TPR010

TENERIO

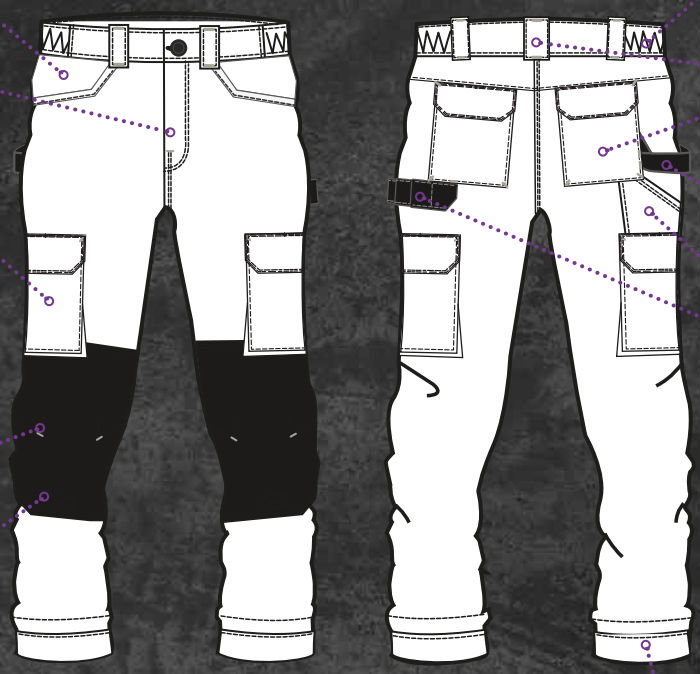

2 tasche
2 Jeanstaschen

Chiusura lampo
Reißverschluss

2 tasche cargo
2 Cargotaschen

Ginocchiere preformati
Vorgeformte Knie

Tasche ginocchiere in Cordura apertura sul basso + strappo
Knietaschen: Öffnung unten + Klettverschluss

Vita elasticizzata
Elastischer Bund

5 passanti
5 Gürtelschlaufen

2 tasche revolver con aletta
2 Gesäßtaschen + Klappe

1 cinghietto porta-martello
1 Hammer-Halteschlaufe

1 tasca metro
1 Metertasche

1 cinghietto porta-utensili
1 Werkzeugschlaufe

Orlo aggiuntivo : 5cm
Verlängerbarer Saum: 5cm

TENERIO

5TES010*

VANTAGGI / *VORTEILE*

- Ultra stretch
- Tasche ginocchiere in CORDURA®
- Regolabile in vita
- Scomparti multipli
- Orlo 5cm

- *Ultra stretch*
- *Knietaschen aus Cordura*
- *In der Taille verstellbar*
- *Zahlreiche Verstaumöglichkeiten*
- *Verlängerbarer Saum: +5cm*

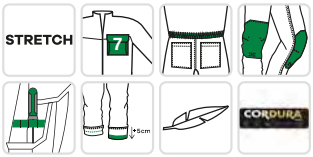

5TES010

8KNEE

TESSUTI / *GEWEBE*

- Saia: 86% Poliestere / 14% Elastan - 180g/m²
- Cordura®: Poliammide - 500D

- *Köper: 86% Polyester / 14% Elasthan - 180g/m²*
- *Cordura®: Polyamide - 500D*

CARATTERISTICHE / *EIGENSCHAFTEN*

- Cintura regolabile sui lati e all'interno + Passanti
- 2 tasche western
- 2 tasche posteriori con aletta
- 2 tasche cargo a soffietto
- 1 tasca metro
- 1 cinghietto porta-martello
- 1 cinghietto porta-utensili
- Finiture a colori in contrasto

- *Verstellbarer Bund an den Seiten und innen + Schlaufen*
- *2 Jeanstaschen*
- *2 Gesäßtaschen mit Patte*
- *2 Cargo-Taschen mit Falte*
- *1 Metertasche*
- *1 Hammer-Halteschlaufe*
- *1 Werkzeugschlaufe*
- *Verarbeitung in kontrastierender Farbe*

TAGLIE *GRÖSSEN*	**S**	**M**	**L**	**XL**	**2XL**	**3XL**	**4XL**
BERMUDA NERO / LIME* *BERMUDA SCHWARZ / LIMETTE**	5TES010 00S	5TES010 00M	5TES010 00L	5TES010 0XL	5TES010 2XL	5TES010 3XL	5TES010 4XL
CONFEZIONE *VERPACKUNG*	Confezione singola o per 10 / *Einzeln oder im 10er-Pack*						

* Nei limiti delle scorte disponibili / *Solange der Vorrat reicht*

ALTA VISIBILITÀ

HOHE-SICHTBARKEIT

PATROL

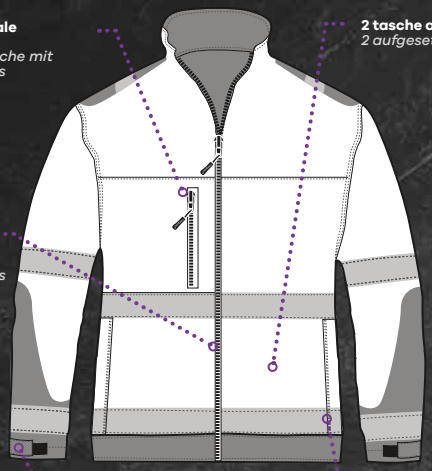
1 tasca verticale con lampo
1 vertikale Tasche mit Reißverschluss
2 tasche a toppa interne
2 aufgesetzte Innentaschen
Cerniera centrale
Mittiger Reißverschluss
Polsini regolabili
Einstellbare Ärmelbündchen
2 tasche per le mani
2 Einschubtaschen

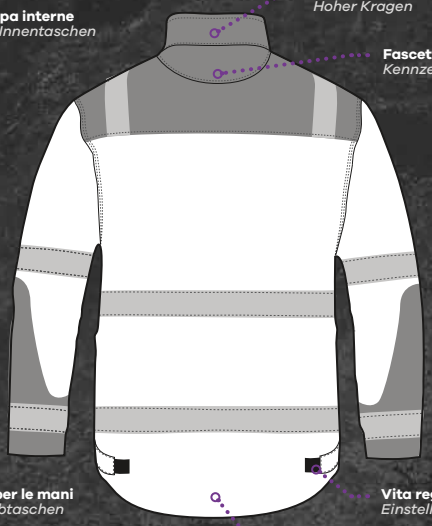
Collo alto
Hoher Kragen
Fascetta identificativa
Kennzeichnungs-Etikett
Vita regolabile
Einstellbare Taille
Proteggi-reni
Verlängerter Rücken

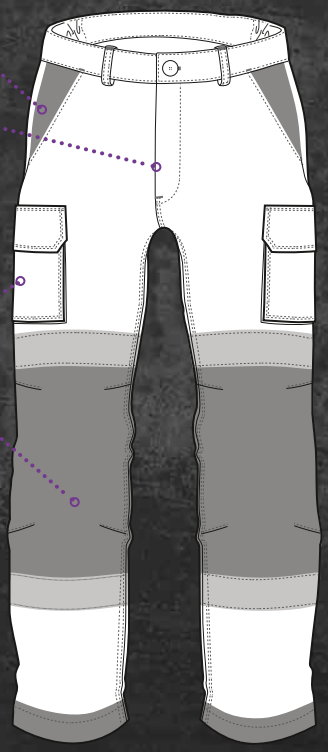
2 tasche all'italiana
2 schräge Eingriffstaschen
Chiusura lampo
Reißverschluss
2 tasche cargo
2 Cargo-Taschen
Inserti ginocchiere
Knieverstärkung

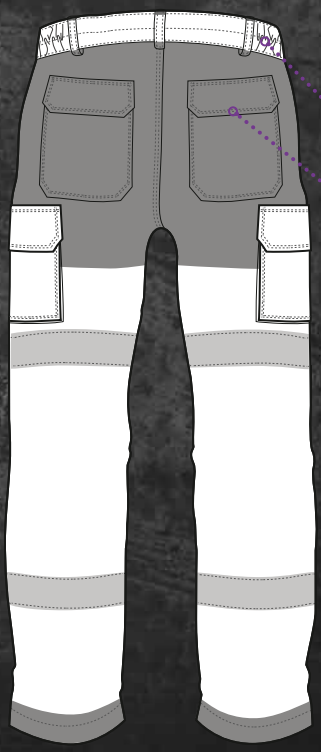
Vita elasticizzata
Elastischer Bund
2 tasche revolver con aletta
2 Gesäßtaschen + Klappe

PATROL

7PAJP / 7PAOP

VANTAGGI / *VORTEILE*

- Comfort
- Inserti antisporco

- *Tragekomfort*
- *Schmutzabweisender Einsatz*

7PAJP

7PAOP

TESSUTI / *GEWEBE*

- Saia HV: 60% Cotone / 40% Poliestere - 245g/m²
- Saia Blu scuro: 65% Poliestere / 35% Cotone - 245g/m²

- bande retrorifrangenti cucite

- *Köper HV: 60% Baumwolle / 40% Polyester - 245g/m²*
- *Köper navy: 65% Polyester/35% Baumwolle - 245g/m²*

- *retroreflektierende Streifen, aufgenäht*

CARATTERISTICHE / *EIGENSCHAFTEN*

- Cintura elasticizzata sui lati + passanti
- 2 tasche all'italiana
- 2 tasche cargo
- 2 tasche dietro con aletta
- Contrasti di colore: ginocchia, glutei, caviglie
- Bande retroriflettenti: 2 per gamba
- Fasce cucite: 2 bracciali/gamba

- *Elastischer Bund an den Seiten + Schlaufen*
- *2 schräge Eingriffstaschen*
- *2 Gesäßtaschen mit Patte*
- *2 hintere Taschen mit Patte*
- *Farbkontraste: Knie, Gesäß, Knöchel*
- *Reflektorstreifen: 2 pro Bein*
- *Genähte Bänder : 2 am Arm / Bein*

TAGLIE *GRÖSSEN*	**XS**	**S**	**M**	**L**	**XL**	**2XL**	**3XL**
GIALLO ALTA VISIBILITÀ / NAVY *GELB HV / MARINE*	7PAJPXS	7PAJPS	7PAJPM	7PAJPL	7PAJPXL	7PAJPXXL	7PAJPXXXL
ARANCIONE ALTA VISIBILITÀ / NAVY *ORANGE HV / MARINE*	-	7PAOPS	7PAOPM	7PAOPL	7PAOPXL	7PAOPXXL	7PAOPXXXL
CONFEZIONE *VERPACKUNG*	Confezione singola o per 10 / *Einzeln oder im 10er-Pack*						

CE

2

EN 20471

COMAB

HIBANA

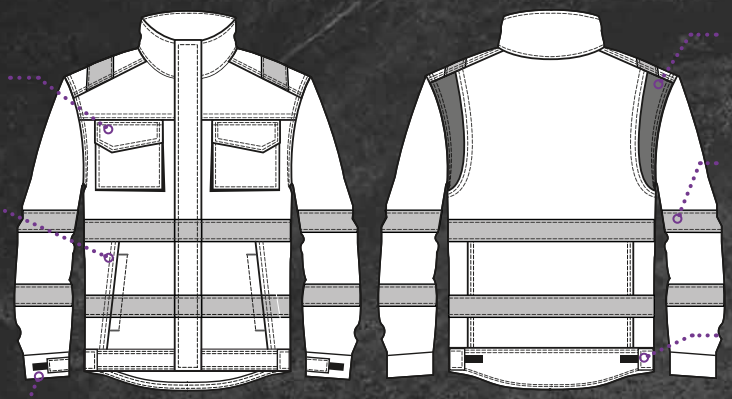

2 tasche pettorali + aletta
2 Brusttaschen + Patte

2 tasche basse
2 untere Taschen

Polsini regolabili a strappo
Verstellbare Armabschlüsse mit Klettverschluss

2 inserti schiena stretch
2 Stretch-Einsätze am Rücken

Pande cucite: 2 spalle + 2 vita + 2 bracciali/manica
Aufgenähte Streifen: 2 Trägerstreifen + 2 Taillenstreifen + 2 Streifen am Ärmel

Vita regolabile a strappo
Verstellbarer Bund mit Klettverschluss

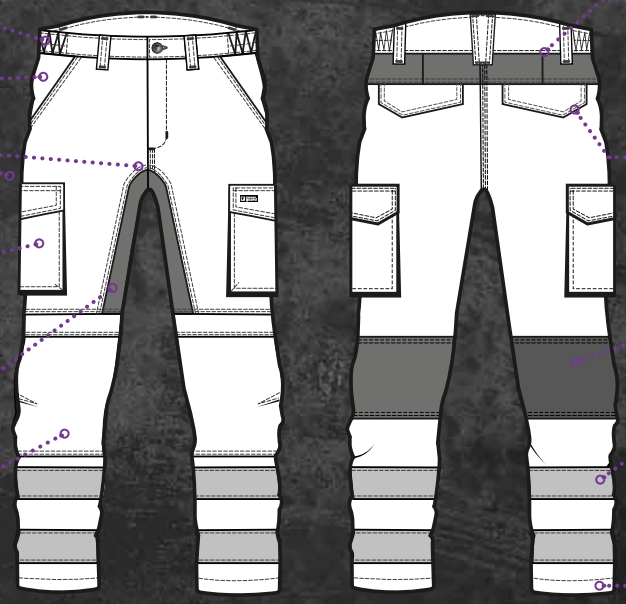

Vita elasticizzata
Elastischer Bund

2 tasche all'italiana
2 Eingriffstaschen

Tripla cucitura
Dreifachabsteppung

2 tasche cargo chiuse a strappo
2 Cargo-Taschen mit Klettverschluss

Pannello confort stretch
Stretch-Einsatz im Schritt

Tasche alle ginocchia in Oxford: apertura sull'alto
Knietaschen aus Oxford: Öffnung oben

Rialzo dietro + inserto stretch
Rückenverlängerung + Stretch-Einsatz

2 tasche chiuse con aletta a strappo
2 Taschen mit Klettverschluss-Patte

Inserto stretch
Stretch- Einsatz

Bande cucite: 2 bracciali/gamba
2 aufgenähte Streifen: am Bein

Orlo supplementare: 5cm
Zusätzlicher Saum: 5cm

GIACCA / *JACKEN*

HIBANA

5HBJ170 / 5HBJ160 / 5HBJ130

VANTAGGI / *VORTEILE*

- Comfort: zone di tensione elasticizzate
- Proteggi reni
- Inserti antisporco: colore a contrasto

- *Komfort: elastische Spannungszonen*
- *Schutz: Nierenschutz*
- *Anti-Soiling-Zonen: Kontrastfarbe an den Tascheneingängen*

5HBJ170

5HBJ160

5HBJ130

TESSUTI / *GEWEBE*

- TWILL: 60% cotone / 40% poliestere - 270 g / m²
- STRETCH: 90% poliammide / 10% elastan - 270 g / m²

- BANDE RETRORIFLETTENTI: bande cucite con microsfere: 5cm

- *TWILL: 60% Baumwolle / 40% Polyester - 270g / m²*
- *STRETCH: 90% Polyamid / 10% Elasthan - 270g / m²*

- *RETROREFLEKTIERENDE STREIFEN: Genähte*
- *MIKROPERLENBÄNDER: 5cm*

CARATTERISTICHE / *EIGENSCHAFTEN*

- collo alto
- zip centrale sotto patta a strappo
- Giromanica in strech
- Polsini regolabili con velcro
- linguette di regolazione laterali in velcro
- 2 tasche pettorali con soffietto + patella chiusa da velcro
- 2 tasche basse sotto bordino
- inserti a contrasto: spalle + fianchi + avambracci
- esteso indietro
- bande cucite: 2 spalle + 2 cinture + 2 bracciali/manica
- Lavaggi possibili : 25

- *Hochgeschlossener Kragen*
- *Zentraler Reißverschluss unter der Klettklappe*
- *Rückenstretch-Armlöcher*
- *Verstellbare Bündchen mit Klettverschluss*
- *Seitliche Anpassungslaschen Patte mit Klettverschluss*
- *2 Brusttaschen mit Zwickel + Patte durch Kratzer geschlossen*
- *2 untere Taschen unter Paspelierung*
- *Kontrastierende Einsätze: Schultern + Seiten + Unterarme*
- *Verlängerter Rücken*
- *Genähte Bänder: 2 Schultern + 2 Gürtel + 2 Armbänder / Ärmel*
- *Anz. der Wäschen: 25*

TAGLIE *GRÖSSEN*	S	M	L	XL	2XL	3XL	4XL
ARANCIONE ALTA VISIBILITÀ / NAVY *ORANGE HV / MARINE*	5HBJ17000S	5HBJ17000M	5HBJ17000L	5HBJ1700XL	5HBJ1702XL	5HBJ1703XL	5HBJ1704XL
GIALLO ALTA VISIBILITÀ / NAVY *GELB HV / MARINE*	5HBJ16000S	5HBJ16000M	5HBJ16000L	5HBJ1600XL	5HBJ1602XL	5HBJ1603XL	5HBJ1604XL
ROSSO ALTA VISIBILITÀ / NAVY *ROT HV / MARINE*	5HBJ13000S	5HBJ13000M	5HBJ13000L	5HBJ1300XL	5HBJ1302XL	5HBJ1303XL	5HBJ1304XL
CONFEZIONE *VERPACKUNG*	Confezione singola agganciabile o per 10 / *Aufhängbare Einzelverpackung oder im 10er-Pack*						

CE

2 EN 20471 S-L

3 EN 20471 XL+

HIBANA

5HBA17 / 5HBA16 / 5HBA130

VANTAGGI / *VORTEILE*

- Comfort: zone di tensione elasticizzate
- Protezione: rialzo dietro + tasche ginocchio in Oxford
- Inserti antisporco: colore a contrasto

- *Komfort: Elastische Spannungszonen*
- *Schutz: erhöhter Rücken + Oxford-Knietaschen*
- *Anti-Soiling-Zonen: Kontrastfarbe*

5HBA17

5HBA16

5HBA130

8KNEE

TESSUTI / *GEWEBE*

- TWILL: 60% cotone / 40% poliestere - 270 g / m²
- STRETCH: 90% poliammide / 10% elastan - 270 g / m²
- OXFORD: 100% poliestere - 300d

- BANDE RETRORIFLETTENTI: bande cucite a microsfere: 7cm

- *TWILL: 60% Baumwolle / 40% Polyester - 270g / m²*
- *STRETCH: 90% Polyamid / 10% Elasthan - 270g / m²*
- *OXFORD: 100 % Polyester - 300D*

- *RETROREFLEKTIERENDE STREIFEN: Genähte Mikroperlenbänder: 7cm*

CARATTERISTICHE / *EIGENSCHAFTEN*

- Cintura elasticizzata sui lati + passanti
- Rialzo dietro con inserto stretch
- 2 tasche italiane
- 2 tasche posteriori chiuse da velcro
- 2 tasche cargo chiuse da velcro
- Rinforzo comfort al cavallo, stretch
- Parte posteriore delle ginocchia in stretch
- Tasche ginocchiere in oxford, apertura superiore
- Triple cuciture
- Orlo extra: + 5 cm
- Taglio dritto
- Bande cucite: 2
- Testato per 25 lavaggi

- *Elastischer Bund an den Seiten + Schlaufen / Rückenverstärkung mit Stretchpasse*
- *2 schräge Taschen*
- *2 Gesäßtaschen mit Klettpatte*
- *2 Cargotaschen mit Klettverschluss*
- *Stretch-Einsatz im Schritt*
- *Kniekehlen in Stretch*
- *Oxford-Knietaschen, obere Öffnung*
- *Dreifachnähte*
- *Zusätzlicher Saum: + 5cm*
- *Normale Passform*
- *Genähte Bänder: 2 Armbinden / Bein*
- *Anz. der Wäschen: 25*

TAGLIE *GRÖSSEN*	**S**	**M**	**L**	**XL**	**2XL**	**3XL**	**4XL**
ARANCIONE ALTA VISIBILITÀ / NAVY *ORANGE HV / MARINE*	5HBA17 00S	5HBA17 00M	5HBA17 00L	5HBA17 0XL	5HBA17 2XL	5HBA17 3XL	5HBA17 4XL
GIALLO ALTA VISIBILITÀ / NAVY *GELB HV / MARINE*	5HBA16 00S	5HBA16 00M	5HBA16 00L	5HBA16 0XL	5HBA16 2XL	5HBA16 3XL	5HBA16 4XL
ROSSO ALTA VISIBILITÀ / NAVY *ROT HV / MARINE*	5HBA130 00S	5HBA130 00M	5HBA130 00L	5HBA130 0XL	5HBA130 2XL	5HBA130 3XL	5HBA130 4XL
CONFEZIONE *VERPACKUNG*	Confezione singola agganciabile o per 10 / *Aufhängbare Einzelverpackung oder im 10er-Pack*						

CE

1 **EN 20471** S+M

2 **EN 20471** L+

EN 14404 TIPO 2

COTTE / *BIB-HOSE*

HIBANA

5HBB170 / 5HBB160

VANTAGGI / *VORTEILE*

- Comfort: zone di tensione elasticizzate
- Proteggi reni
- Inserti antisporco: colore a contrasto

- *Komfort: elastische Spannungszonen*
- *Schutz: Oxford-Knietaschen*
- *Anti-Soiling-Zonen: kontrastierende Farbe an den Tascheneingängen*

5HBB170

5HBB160

8KNEE

TESSUTI / *GEWEBE*

- TWILL: 60% cotone / 40% poliestere - 270 g / m²
- STRETCH: 90% poliammide / 10% elastan - 270 g / m²
- OXFORD: 100% poliestere - 300d

- BANDE RETRORIFLETTENTI: bande cucite a microsfere: 7cm

- *TWILL: 60% Baumwolle / 40% Polyester - 270g / m²*
- *STRETCH: 90% Polyamid / 10% Elasthan - 270g / m²*
- *OXFORD: 100 % Polyester - 300D*

- *RETROREFLEKTIERENDE STREIFEN: Genähte Mikroperlenbänder: 7cm*

CARATTERISTICHE / *EIGENSCHAFTEN*

- Cinghie posteriori elastiche regolabili + fibbie di plastica
- Chiusura laterale con 4 bottoni a chiodo + tappo in plastica
- Elastico in vita posteriore + passanti
- Rialzo dietro con stretch
- 1 tasca con zip
- 1 tasca con pattina a soffietto
- 2 tasche italiane
- 2 tasche posteriori chiuse con patella a strappo
- 2 tasche cargo con chiusura a strappo
- Rinforzo comfort al cavallo, stretch
- Parte posteriore delle ginocchia in stretch
- Tache ginocchiere in oxford, apertura superiore
- Triple cuciture
- Orlo extra: + 5 cm
- Taglio dritto
- Bande cucite: 2
- Testato per 25 lavaggi

- *Verstellbare elastische Rückengurte + Kunststoffschnallen*
- *Seitenverschluss mit 4 Nagelknöpfen + Kunststoffkappe*
- *Elastischer Bund hinten + Schlaufen*
- *Rückengurt mit Stretch*
- *1 RV-Latztasche*
- *1 Latztasche mit Pattenzwickel*
- *2 Eingrifftaschen*
- *2 Gesäßtaschen mit Klettpatte*
- *2 Cargotaschen mit Klettverschluss*
- *Stretch-Einsatz im Schritt*
- *Kniekehlen in Stretch*
- *Oxford-Knietaschen, obere Öffnung*
- *Dreifachnähte*
- *Zusätzlicher Saum: + 5cm*
- *Normale Passform*
- *Genähte Bänder: 2 Armbinden / Bein*
- *Anz. der Wäschen: 25*

TAGLIE *GRÖSSEN*	S	M	L	XL	2XL	3XL	4XL
ARANCIONE ALTA VISIBILITÀ / NAVY *ORANGE HV / MARINE*	5HBB17000S	5HBB17000M	5HBB17000L	5HBB1700XL	5HBB1702XL	5HBB1703XL	5HBB1704XL
GIALLO ALTA VISIBILITÀ / NAVY *GELB HV / MARINE*	5HBB16000S	5HBB16000M	5HBB16000L	5HBB1600XL	5HBB1602XL	5HBB1603XL	5HBB1604XL
CONFEZIONE *VERPACKUNG*	Confezione singola agganciabile o per 5 / *Aufhängbare Einzelverpackung oder im 5er-Pack*						

CE

1 **EN 20471** S+M

2 **EN 20471** L+

EN 14404 TIPO 2

HIBANA

5HBS170 / 5HBS160

VANTAGGI / *VORTEILE*

- Comfort: Zone di tensione elasticizzate
- Protezione: rialzo dietro
- Inserti antisporco

- *KOMFORT: Elastische Belastungszonen*
- *SCHUTZ: Erhöhter Rücken*
- *ANTI-SCHMUTZ: Bereiche in Kontrastfarbe*

5HBS170

5HBS160

TESSUTI / *GEWEBE*

- SERGÉ: 60% Cotone, 40% Poliestere - 270g/m²
- STRETCH: 90% poliammide / 10% elastan - 270g/m²
- OXFORD: 100% poliestere - 300D

- BANDE RETRORIFLETTENTI: Bande cucite con microsfere: 7 cm

- *TWILL: 60% Baumwolle / 40% Polyester - 270g/m²*
- *STRETCH: 90% Polyamid / 10% Elasthan - 270g/m²*
- *OXFORD: 100% Polyester - 300D*

- *REFLEKTORSTREIFEN: aufgenähte Mikroperlenstreifen: 7 cm*

CARATTERISTICHE / *EIGENSCHAFTEN*

- Cintura elasticizzata sui lati + Passanti
- Rialzo dietro con inserto stretch
- 2 tasche all'italiana
- 2 tasche posteriori, con aletta di chiusura a strappo
- 2 tasche cargo, con chiusura a strappo
- Rinforzo comfort al cavallo, stretch
- Tripla cucitura
- Taglio regolare
- Bande cucite: 2 bracciali/gamba
- Lunghezza al ginocchio
- Testato per 25 lavaggi

- *Elastischer Bund an den Seiten + Gürtelschlaufen*
- *Rückenverlängerung mit Stretcheinsatz*
- *2 italienische Taschen*
- *2 Gesäßtaschen mit Klettverschlussklappe*
- *2 Cargotaschen mit Klettverschlussklappe*
- *Schrittverstärkung aus Stretch*
- *Dreifachsteppung*
- *Normale Passform*
- *Genähte Bänder: 2 an den Beinen*
- *Knielang*
- *Anz. der Wäschen: 25*

TAGLIE *GRÖSSEN*	**S**	**M**	**L**	**XL**	**2XL**	**3XL**	**4XL**
ARANCIONE ALTA VISIBILITÀ / NAVY *ORANGE HV / MARINE*	5HBS17000S	5HBS17000M	5HBS17000L	5HBS1700XL	5HBS1702XL	5HBS1703XL	5HBS1704XL
GIALLO ALTA VISIBILITÀ / NAVY *GELB HV / MARINE*	5HBS16000S	5HBS16000M	5HBS16000L	5HBS1600XL	5HBS1602XL	5HBS1603XL	5HBS1604XL
CONFEZIONE *VERPACKUNG*	Confezione singola agganciabile o per 10 / *Aufhängbare Einzelverpackung oder im 10er-Pack*						

CE

1

EN 20471

FOOD

NAHRUNGSMITTEL

GIACCA / *JACKEN*

FOOD

8FOOV

VANTAGGI / *VORTEILE*

- Spalmatura PU
- Cuciture termosaldate
- Bianco

- *PU-Beschichtung*
- *Thermogeschweißte Nähte*
- *Weiß*

TESSUTI / *GEWEBE*

- 100% Poliestere spalmato con Poliuretano - 200g/m²
- *100% Polyester, mit Polyurethan-200g/m²*

CARATTERISTICHE / *EIGENSCHAFTEN*

- Cuciture saldate
- Cappuccio amovibile con bottoni a pressione
- Collo alto
- Lampo centrale
- Polsini semi-elasticizzati + Linguetta di chiusura a strappo
- 2 tasche basse con aletta

- *Versiegelte Nähte*
- *Abnehmbare Kapuze mit Druckknöpfen*
- *Hochgeschlossener Kragen*
- *Mittiger Reißverschluss*
- *Halb-elastische Ärmelbündchen + Klettverschlusslasche*
- *2 untere Taschen mit Patte*

TAGLIE *GRÖSSEN*	**S**	**M**	**L**	**XL**	**2XL**
BIANCO *WEISS*	8FOOVS	8FOOVM	8FOOVL	8FOOVXL	8FOOVXXL
CONFEZIONE *VERPACKUNG*	Confezione singola o per 10 / *Einzeln oder im 10er-Pack*				

GILET / *WÄRMENDE WESTE*

FOOD

8FOOG

VANTAGGI / *VORTEILE*

- Spalmatura PU
- Bianco

- *PU-Beschichtung*
- *Weiß*

TESSUTI / *GEWEBE*

- Esterno: 100% Poliestere spalmato con Poliuretano - 200g/m²
- Trapuntatura: 100% Poliestere - 100g/m²
- Fodera in raso: 100% Poliestere

- *Außen: 100% Polyester mit Polyurethanbeschichtung - 200g/m²*
- *Steppfutter: 100% Polyester - 100g/m²*
- *Taft-Futter: 100% Polyester*

CARATTERISTICHE / *EIGENSCHAFTEN*

- Collo alto, chiusura a riporto. a strappo
- Lampo centrale con linguetta
- 2 tasche basse interne

- *Hochgeschlossener Kragen mit versetztem Klettverschluss*
- *Mittiger Reißverschluss mit Unterpatte*
- *2 untere Innentaschen*

TAGLIE *GRÖSSEN*	**S**	**M**	**L**	**XL**	**2XL**
BIANCO *WEISS*	8FOOGS	8FOOGM	8FOOGL	8FOOGXL	8FOOGXXL
CONFEZIONE *VERPACKUNG*	Confezione singola o per 10 / *Einzeln oder im 10er-Pack*				

TUTA DA LAVORO / *LATZHOSE*

FOOD

8FOOB

VANTAGGI / *VORTEILE*

- Spalmatura PU
- Cuciture termosaldate
- Bianco

- *PU-Beschichtung*
- *Thermogeschweißte Nähte*
- *Weiß*

TESSUTI / *GEWEBE*

- 100% Poliestere spalmato con Poliuretano - 200g/m²
- *100% Polyester, mit Polyurethan- 200g/m²*

CARATTERISTICHE / *EIGENSCHAFTEN*

- Cuciture saldate
- Bretelle regolabili elasticizzate + Fibbie in plastica
- Parte inferiore delle gambe regolabile con bottone a pressione
- 1 tasca pettorale interna

- *Versiegelte Nähte*
- *Verstellbare elastische Träger + Kunststoffschnallen*
- *Verstellbare Beinabschlüsse mit Druckknopf*
- *1 Latzinnentasche*

TAGLIE *GRÖSSEN*	**S**	**M**	**L**	**XL**	**2XL**
BIANCO *WEISS*	8FOOBS	8FOOBM	8FOOBL	8FOOBXL	8FOOBXXL
CONFEZIONE *VERPACKUNG*	Confezione singola o per 10 / *Einzeln oder im 10er-Pack*				

MANICOOTTO PU / *PU-STULPE*

PU SLEEVE

45350

MATERIALI / *MATERIALIEN*

- Poliuretano con supporto in PVC
- *Polyurethan mit PVC-Rückseite*

CARATTERISTICHE / *EIGENSCHAFTEN*

- Lunghezza: 45 cm
- Peso: 320g/m²

- *Länge: 45 cm*
- *Gewicht: 320g/m²*

TAGLIE *GRÖSSEN*	**TAGLIA UNICA** / *EINHEITSGRÖSSE*
BIANCO *WEISS*	45350
CONFEZIONE *VERPACKUNG*	Confezione singola o per 50 / *Einzeln oder im 50er-Pack*

GREMBIULE POLIETILENE / *POLYETHYLEN-SCHÜRZE*

MO56220

VANTAGGI / *VORTEILE*

- Impermeabile, flessibile e facile da indossare
- *Wasserdicht, flexibel und leicht anzuziehen*

22 microns

CARATTERISTICHE / *EIGENSCHAFTEN*

- Polietilene
- Colore bianco

- *Polyethylen*
- *Weiß*

TAGLIE *GRÖSSEN*	
BIANCO *WEISS*	TU
CONFEZIONE *VERPACKUNG*	Confezione con 10 sacchetti da 100 pezzi / *Verpackung: 10 Beutel zu je 100 Stück*

GREMBIULE PVC / *PVC-SCHÜRZE*

MO56175 / MO56180

TIPO 6

CE

CAT III

EN 13034

MO56175 MO56180

CARATTERISTICHE / *EIGENSCHAFTEN*

- Doppia spalmatura in PVC su supporto in poliestere
- Spessore: 0,30 mm

- *Doppelte PVC-Beschichtung auf Polyester-Untergrund*
- *Dicke: : 0,30 mm*

TAGLIE *GRÖSSEN*	
VERDE *GRÜN*	56175 : 110 x 75 cm / 56176 : 120 x 90 cm
BLANC *WEISS*	56180 : 110 x 75 cm / 56181 : 120 x 90 cm
CONFEZIONE *VERPACKUNG*	Confezione da 50 pezzi / Packung zu je 50 Stück

GREMBIULE TYVEK 500 / *SCHÜRZE TYVEK 500*

MO56300

TIPO 6

DuPont Tyvek

CE

CAT III

EN 13034 TIPO PB[6]

EN 1149-5

CARATTERISTICHE / *EIGENSCHAFTEN*

- Tyvek
- 110 x 71 cm
- Colore bianco

- *Tyvek*
- *110 x 71 cm*
- *Weiß*

TAGLIE *GRÖSSEN*	
BIANCO *WEISS*	TU
CONFEZIONE *VERPACKUNG*	Confezione da 100 pezzi / *Packung zu je 100 Stück*

GREMBIULE PU / *PU-SCHÜRZE*

MO56200

320 gr/m2

CE

CARATTERISTICHE / *EIGENSCHAFTEN*

- Poliuretano su supporto PVC
- 120 x 90 cm
- Colore bianco

- *Polyurethan auf PVC-Untergrund*
- *120 x 90 cm*
- *Weiß*

TAGLIE *GRÖSSEN*	
BIANCO *WEISS*	TU
CONFEZIONE *VERPACKUNG*	Confezione da 25 pezzi / *Packung zu je 25 Stück*

ACCESSORI

ZUBEHÖR

GINOCCHIERE / *KNIEPOLSTER*

KNEECAP

MO78450

VANTAGGI / *VORTEILE*

- Occhielli di aerazione sul guscio
- *Belüftungsösen auf der Schale*

CARATTERISTICHE / *EIGENSCHAFTEN*

- Ginocchiera indipendente
- 2 cinghietti elasticizzati e regolabili
- EN14404: Tipo 1 - Livello 0

- *Separater Knieschoner*
- *2 elastische, verstellbare Gurte*
- *EN14404: Typ 1 - Stufel 0*

MATERIALI / *MATERIALIEN*

- Cuscinetti: EVA
- Guscio: PVC

- *Polster: EVA*
- *Schale: PVC*

TAGLIE *GRÖSSEN*	TAGLIA UNICA *EINHEITSGRÖSSE*
NERO / BIANCO *SCHWARZ / WEISS*	MO78450
CONFEZIONE *VERPACKUNG*	Confezione singola o per 25 / *Einzelverpackung oder per 25*

CE

EN 14404

GINOCCHIERE / *KNIEPOLSTER*

KNEEGEL

MO8KNEG

VANTAGGI / *VORTEILE*

- Il gel assorbe il peso del corpo e lo ripartisce sulla superficie della ginocchiera
- *Das Gel absorbiert das Körpergewicht und verteilt es auf die Kniefläche*

CARATTERISTICHE / *EIGENSCHAFTEN*

- Ginocchiera indipendente
- 2 cinghietti elasticizzati e regolabili
- EN14404: Tipo 1 - Livello 1

- *Separater Knieschoner*
- *2 elastische, verstellbare Gurte*
- *EN14404: Typ 1 - Stufe 1*

MATERIALI / *MATERIALIEN*

- Schiuma: EVA
- Guscio: plastica
- Interno: Gel

- *Schaumstoff: EVA*
- *Schale: Plastic*
- *Innen: Gel*

TAGLIE *GRÖSSEN*	TAGLIA UNICA *EINHEITSGRÖSSE*
NERO *SCHWARZ*	MO8KNEG
CONFEZIONE *VERPACKUNG*	Confezione singola o per 10 / *Einzeln oder im 10er-Pack*

CE

EN 14404

GINOCCHIERE / *KNIEPOLSTER*

KNEEPADS

MO8KNEE

VANTAGGI / *VORTEILE*

- Si adatta a tutti i pantaloni Coverguard
- *Für alle Coverguard®-Hosen verwendbar*

CARATTERISTICHE / *EIGENSCHAFTEN*

- Dimensioni : L=170 mm x H=280 mm (da regolare)
- Spessore: 160 mm
- Peso: 45g
- EN14404: Tipo 2 - Livello 0

- *Maße: L=170 mm x H=280 mm (anpassen)*
- *Dicke: 160mm*
- *Gewicht: 45g*
- *EN14404: Tipo 2 -Level 0*

MATERIALI / *MATERIALIEN*

- Schiuma: Polietilene

- *Schaumstoff: Polyethylen*

TAGLIE *GRÖSSEN*	TAGLIA UNICA *EINHEITSGRÖSSE*
NERO *SCHWARZ*	MO8KNEE
CONFEZIONE *VERPACKUNG*	Polybag 5 o per 60 / *Polybag 5 oder 60*

CE

EN 14404

CINTURA / *GÜRTEL*

BELT

8BELE

CARATTERISTICHE / *EIGENSCHAFTEN*

- Dimensioni: 120 x 4cm
- Fibbia metallica
- Regolabile

- *Maße: 120 x 4cm*
- *Metallschnalle*
- *Verstellbar*

TESSUTI / *GEWEBE*

- 50% Polipropilene /50% Elastan
- *50% Polypropylen /50% Elasthan*

TAGLIE *GRÖSSEN*	**TAGLIA UNICA** *EINHEITSGRÖSSE*
NERO *SCHWARZ*	8BELE120
CONFEZIONE *VERPACKUNG*	Confezione singola o per 100 / *Einzeln oder im 10er-Pack0*

CINTURA / *GÜRTEL*

BELT

8BELB

CARATTERISTICHE / *EIGENSCHAFTEN*

- Dimensioni: 140 cm
- Fibbia in plastica
- Regolabile

- *Maße: 140cm*
- *Kunststoffschnalle*
- *Verstellbar*

TESSUTI / *GEWEBE*

- 100 % Nylon
- *100 % Nylon*

TAGLIE *GRÖSSEN*	**TAGLIA UNICA** *EINHEITSGRÖSSE*
NERO *SCHWARZ*	8BELB
CONFEZIONE *VERPACKUNG*	Polybag 10 o per 100 / *Polybag 10 oder 100*

CINTURA / *GÜRTEL*

LUMBAR BELT

MO78105

CARATTERISTICHE / *EIGENSCHAFTEN*

- Dimensioni: M= 80-95cm - L= 95-118cm - XL=116-141cm
- Chiusura regolabile a strappo, per regolare la tensione
- Bretelle elasticizzate e regolabili

- *Maße: M= 80-95cm - L= 95-118cm - XL=116-141cm*
- *Verstellbarer Klettverschluss zum Einstellen der Straffung*
- *Elastische, verstellbare Träger*

TAGLIE *GRÖSSEN*	**M**	**L**	**XL**
NERO / *SCHWARZ /*	MO78105	MO78105	MO78105
CONFEZIONE *VERPACKUNG*	Confezione singola o per 36 / *Einzelverpackung oder per 36*		

LUMBAR BELT

MO78115

MO78115

VANTAGGI / *VORTEILE*

- Versione con e senza bretelle
- *Ausführung mit und ohne Träger*

CARATTERISTICHE / *EIGENSCHAFTEN*

- Dimensioni: S= 82cm - M= 92cm - L= 102cm - XL=112cm
- Chiusura regolabile a strappo, per regolare la tensione
- Bretelle elasticizzate e regolabili (MO78125)

- *Maße: S= 82cm - M= 92cm - L= 102cm - XL=112cm*
- *Verstellbarer Klettverschluss zum Einstellen der Straffung*
- *Elastische, verstellbare Träger (MO78125)*

MO78120

TAGLIE *GRÖSSEN*	**S**	**M**	**L**	**XL**
NERO / *SCHWARZ*	78110	78111	78112	78113
NERO / *SCHWARZ*	78120	78121	78122	78123
CONFEZIONE *VERPACKUNG*	Confezione singola o per 10 / *Einzeln oder im 10er-Pack*			

LUMBAR BELT

MO78153

CARATTERISTICHE / *EIGENSCHAFTEN*

- Dimensioni: 335 x 223mm
- Chiusura regolabile a strappo, per regolare la tensione
- Materiale traspirante

- *Maße: 335 x 223mm*
- *Verstellbarer Klettverschluss zum Einstellen der Straffung*
- *Atmungsaktive*

TESSUTI / *GEWEBE*

- Schiuma: EVA

- *Schaumstoff: EVA*

TAGLIE *GRÖSSEN*	**TAGLIA UNICA** *EINHEITSGRÖSSE*
NERO / ROSSO *SCHWARZ / ROT*	78153
CONFEZIONE *VERPACKUNG*	Confezione singola o per 20 / *Einzeln oder im 20er-Pack*

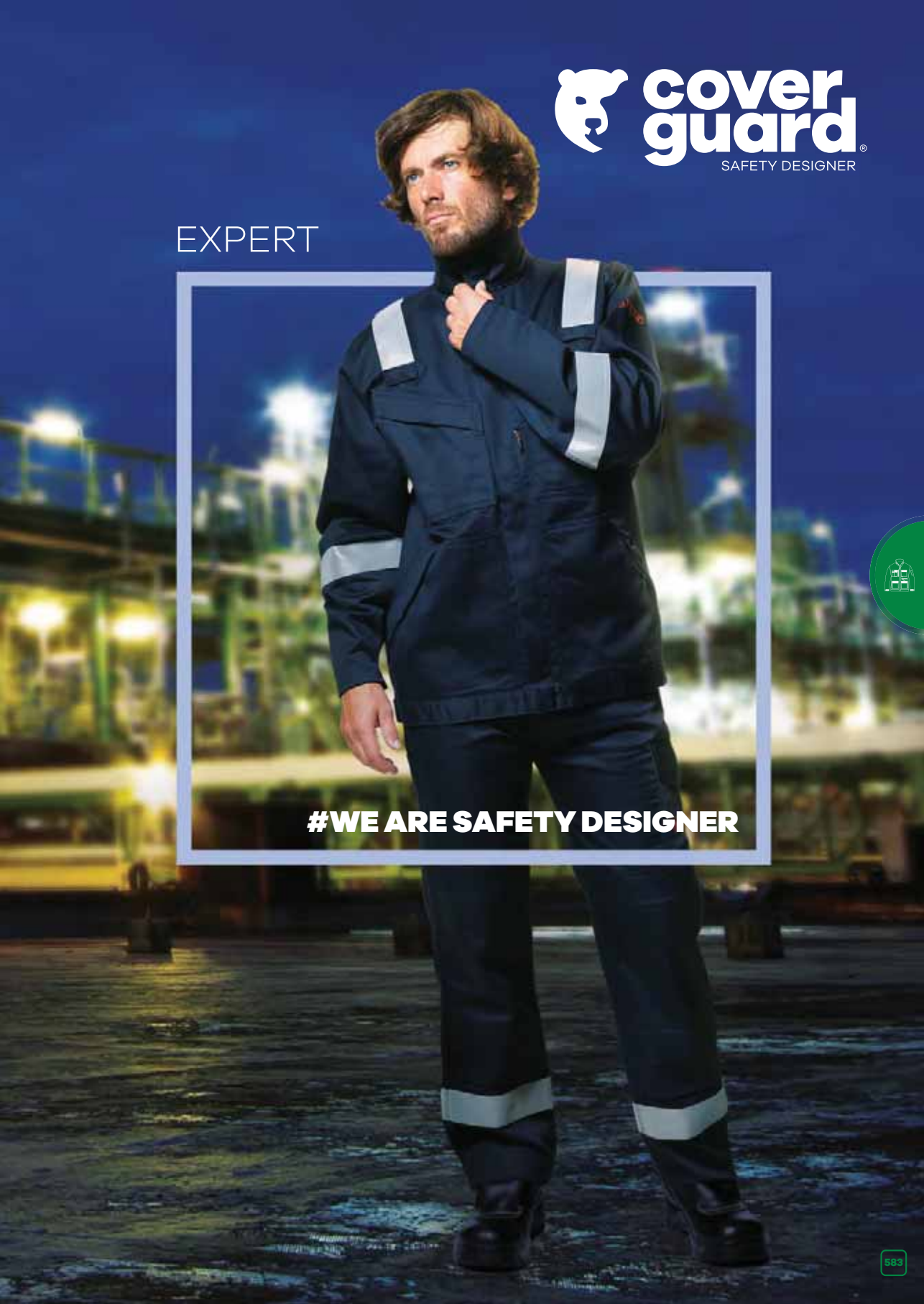
cover guard
SAFETY DESIGNER
EXPERT
#WE ARE SAFETY DESIGNER

PANORAMICA

→ *ÜBERSICHT*

CALORE E FIAMME / *HITZE- UND FLAMMENSCHUTZ*

ASO

ASO

8MASCN / 8MASCO
p. 600

NEW **HODER**

5HOD16 / 5HOD17
p. 601

MULTIRISCHIO / *MEHRFACHSCHUTZ*

STELLER

STELLER

8MSTJN
p. 602

STELLER

8MSTTN
p. 602

STELLER

8MSTCN
p. 603

MONOUSO

SMS FIRE RETARDANT

MO44135
p. 613

THOR

THOR

8MTHJN
p. 604

THOR

8MTHTN
p. 604

THOR

8MTHCN / 8MTHCO
p. 605

THOR

8MTHJY
p. 606

THOR

8MTHTY
p. 606

THOR

8MTHCY
p. 607

NEW **LUG**

5LUG120
p. 608

NEW **PIKKER**

5PIK12
p. 609

NEW **TUISTO**

5TUI120
p. 610

NEW **DAGDA**

5DAG12
p. 611

NEW **NOTT**

5NOT16
p. 612

MAGLIA / *MASCHENWARE*

NEW **LAURITS**

5LAU050 / 5LAU120
p. 615

NEW **EKHI**

5EKH160
p. 616

SPURR

SPURR

8MSPB
p. 617

SPURR

8MSPTN
p. 617

SPURR

8MSPSN
p. 617

PANORAMICA

ÜBERSICHT

ESD / *ESD*

TARANIS

NEW
TARANIS

5TRB010
p. 619

NEW
TARANIS

5TRP010
p. 619

SALDATORE / *SCHWEISSEN*

PELLE GRIGIA / *GRAU LEDER*

SOUDEUR

MO57455
p. 621

SOUDEUR

MO57540
p. 621

SOUDEUR

MO56600 / MO56602 / MO56605
p. 622

SOUDEUR

MO57460
p. 621

ACCESSORI / *ZUBEHÖR*

ATEX FLASHLIGHT

HEADLIGHT LED

MO71920
p. 625

ATEX

MO71900
p. 626

I TESSUTI XPERT / *XPERT-GEWEBE*

In alcuni ambienti, dove non è possibile evitare tutti i rischi, si consigliano indumenti di protezione specifici. Serviranno a ridurre il rischio di incidenti gravi e/o lesioni.

Gli indumenti tecnici della nostra linea Xpert soddisfano i requisiti e gli standard più restrittivi in materia di proprietà ignifughe e antistatiche, riguardo alla protezione dall'arco elettrico, nonché nell'ambito della saldatura e dei prodotti chimici.

La nostra linea comprende principalmente indumenti multirischio.

In bestimmten Umgebungen, in denen Risiken nicht vermieden werden können, wird spezifische Schutzkleidung empfohlen. Sie verringert die Gefahr schwerer Unfälle und/oder von Verletzungen.

Die technische Kleidung unserer Xpert-Reihe erfüllt die strengsten Anforderungen und Normen zu feuerhemmenden, antistatischen Eigenschaften, Lichtbogen-, Schweiß- und Chemikalienschutz.

Unser Sortiment besteht vorwiegend aus Mehrfachschutzkleidung.

I TESSUTI IN EVIDENZA

FIBRE IGNIFUGHE

- Trattamento chimico anticombustione
  - Trattamento effettuato già in fase di produzione della fibra oppure applicato successivamente, per mezzo di una finitura speciale (per es. Proban®, Protex®, ecc.)
- Ideale per gli indumenti con elevato grado di usura
  - L'indumento si usura prima che il trattamento perde efficacia
  - Più economico rispetto alle fibre inerenti.
- È necessario rispettare le condizioni di lavaggio dell'indumento, altrimenti le proprietà di protezione potrebbero risultare alterate
- Esempi: Cotone FR / Poliestere FR / Viscosa FR

FIBRE INERENTI

- Significa: Intrinsecamente/naturalmente ignifughe.
- Caratteristica integrata nella struttura della fibra
  - Robustezza e durevolezza
- Autoestinguente
- Ideale per gli indumenti meno soggetti a usura
  - Costo maggiore rispetto a quello delle fibre trattate
  - Maggiore durata utile
- Esempi di fibre naturalmente ignifughe:
  - Tessuti aramidici: Nomex®, Kevlar®
  - Modacrilico

FIBRA ANTISTATICA

- Fibra di carbonio o inossidabile (ovvero fibre conduttrici)
- Si usa dove il rischio di esplosione è elevato
- Dissipa le cariche elettriche
- Sempre misto a fibre tradizionali (per es.: cotone) o tecniche (per es.: aramide)
- Vantaggi: permanente, comodo

PELLE

- Pelle conciata o crosta di pelle
- Resistente al calore, alle fiamme, alle proiezioni di metalli in fusione, ai raggi UV e buon isolante elettrico
  - Protegge gli abiti durante i lavori di saldatura

FOKUS AUF MASCHENWARE

FIREPROOF FIBERS

- *Chemische Behandlung, die Verbrennung hemmt*
  - *Behandlung während der Herstellung der Faser oder nachträglicher Auftrag mit Spezial-Finish (z.B.: Proban®, Protex® usw.)*
- *Geeignet für Kleidung mit hohem Abnutzungsgrad*
  - *Das Kleidungsstück nutzt sich schneller ab, als die Behandlung*
  - *Günstiger als eine inhärente Materialeigenschaft*
- *Die Waschbedingungen des Kleidungsstücks müssen beachtet werden, da sonst die Schutzeigenschaften beeinträchtigt werden können.*
- *Beispiele: FR Baumwolle / FR Polyester / FR Viskose*

INHERENT MATERIALEIGENSCHAFTEN

- *Bedeutet: von der Beschaffenheit her bzw. von Natur aus feuerfest*
- *Eigenschaften, die der Struktur der Faser innewohnen*
  - *Solide, nachhaltige Leistung*
- *Selbstlöschend*
- *Geeignet für Kleidung mit einem geringen Abnutzungsgrad*
  - *Teurer als behandelte Fasern*
  - *Höhere Lebensdauer*
- *Beispiele für natürlich feuerfeste Fasern:*
  - *Aramid: Nomex®, Kevlar®*
  - *Modacryl*

ANTISTATIC FIBERS

- *Karbon- oder Edelstahlfasern (sogenannte leitfähige Fasern)*
- *Werden bei großer Explosionsgefahr benutzt*
- *Haben die Fähigkeit, elektrische Ladungen abzuleiten*
- *Immer in Kombination mit traditionellen Fasern (z.B.: Baumwolle) oder technischen Fasern (z.B.: Aramid)*
- *Vorteile: haltbar, hoher Tragekomfort*

LEDER

- *Gegerbtes Leder, Rindspaltleder*
- *Beständig gegen Hitze, Flammen, Schmelzmetallspritzer, UV-Strahlen und ein guter elektrischer Isolator.*
  - *Schützt die Kleidung bei Schweißarbeiten*

NORME / *NORMEN*

EN ISO 11612

INDUMENTI DI PROTEZIONE CONTRO IL CALORE E LE FIAMME

KLEIDUNG ZUM SCHUTZ VOR HITZE UND FLAMMEN

DPI di categoria 2 o 3, questa norma consente la protezione contro eventuali contatti accidentali/brevi con piccole fiamme (A) più una protezione a scelta contro diversi tipi di rischi da calore (B, C, D, F, E) secondo l'analisi dei rischi.

La norma EN ISO 11612 specifica i requisiti di performance riguardo agli articoli di abbigliamento prodotti con materiali morbidi e ideati per la protezione del corpo. Per la protezione della testa e dei piedi, gli unici articoli di abbigliamento protettivo contemplati dalla norma EN 11612 sono: le ghette, i passamontagna e i copriscarpe (la norma EN 11612 non riguarda la protezione delle mani).

Si noti anche che il materiale deve essere sufficiente affinché la giacca si sovrapponga in maniera adeguata al pantalone.

PSA der Kategorie 2 oder 3. Diese Norm dient dem Schutz vor dem versehentlichen/kurzen Kontakt mit einer kleinen Flamme (A) und einem Schutz nach Wahl vor diversen Hitzegefahren (B, C, D, F, E) entsprechend der Risikoanalyse.

In der Norm EN ISO 11612 werden die Leistungsanforderungen an Bekleidungsartikel spezifiziert, die aus weichen, für den Körperschutz bestimmten Materialien entwickelt wurden. Die einzigen Bekleidungsartikel der Norm EN 11612 zum Schutz von Kopf und Füßen sind Gamaschen, Hauben und Überschuhe. (Die Norm EN 11612 betrifft nicht den Handschutz)

Es ist ferner darauf hinzuweisen, dass bei der Ausstattung Jacke und Hose ausreichend übereinander liegen müssen.

CODIFICA DELLA PROTEZIONE IN LETTERE:

- **A** Protezione contro la **propagazione delle fiamme** (A1-A2)
- **B** Resistenza al **calore convettivo** (Da B1 a B3)
- **C** Resistenza al **calore radiante** (Da C1 a C4)
- **D** Resistenza alle grandi **proiezioni di alluminio** (da D1 a D3)
- **E** Resistenza alle grandi **proiezioni di ghisa** (Da E1 a E3)
- **F** Resistenza al **calore da contatto** (Da F1 a F3)

KODIERUNG DES SCHUTZES DURCH BUCHSTABEN:

- **A** *Schutz vor der **Ausbreitung der Flamme** (A1 -A2)*
- **B** *Beständig gegen **Konvektionshitze** (B1 bis B3)*
- **C** *Beständig gegen **Strahlungshitze** (C1 bis C4)*
- **D** *Beständig gegen **große Spritzer flüssigen Aluminiums** (D1 bis D3)*
- **E** *Beständig gegen **große Spritzer flüssigen Eisens** (E1 bis E3)*
- **F** *Beständig gegen **Kontakthitze** (F1 bis F3)*

CONTROLLI E REQUISITI:

- Controllo delle performance dei materiali
- Test sugli accessori/sulle forniture
- Test sulle marcature
- Ispezione visiva del capo e del relativo principio di funzionamento

KONTROLLEN UND ANFORDERUNGEN:

- *Kontrolle der Materialleistungen*
- *Prüfungen des Zubehörs/der Lieferungen*
- *Prüfungen der Kennzeichnungen*
- *Sichtprüfung des Kleidungsstücks und seiner Konstruktion*

NORME / *NORMEN*

EN ISO 14116

PROPAGAZIONE DELLA FIAMMA LIMITATA

SCHUTZKLEIDUNG MIT BEGRENZTER FLAMMENAUSBREITUNG

Questa norma specifica i requisiti di performance relativi ai materiali (e agli assemblaggi) e agli indumenti di protezione a propagazione di fiamma limitata. Gli indumenti di protezione conformi alla norma ISO 14116 servono a proteggere contro ogni contatto occasionale e di breve durata con piccole fiamme, in condizioni che non comportino rischi termici significativi e in assenza di altri tipi di calore.

- Test secondo l'indice A della norma EN ISO 16112
- Indice di propagazione della fiamma limitata (da 1 a 3)

Diese Norm spezifiziert die Leistungsanforderungen an Materialien (und Kombinationen) bzw. Kleidung mit begrenzter Flammenausbreitung. Schutzkleidung nach ISO 14116 dient dem Schutz vor unbeabsichtigtem und kurzem Kontakt mit kleinen Flammen unter Bedingungen, die kein signifikantes Wärmerisiko darstellen, und wenn keine anderen Hitzetypen vorhanden sind.

- *Prüfung nach Index A der Norm EN ISO 16112*
- *Index für die begrenzte Flammenausbreitung (1 bis 3)*

EN ISO 11611

INDUMENTI DI PROTEZIONE UTILIZZATI DURANTE LE OPERAZIONI DI SALDATURA E TECNICHE CORRELATE

SCHUTZKLEIDUNG ZUR VERWENDUNG BEIM SCHWEISSEN UND VERWANDTEN VERFAHREN

DPI di categoria 2, gli articoli conformi alla norma EN 11611 servono a proteggere l'utente contro le scintille, le piccole proiezioni di metallo fuso, il contatto con le fiamme e il calore radiante di un arco elettrico. Riduce inoltre i rischi di scossa elettrica in caso di contatto accidentale con conduttori elettrici sotto tensione (100 V max).

PERFORMANCE

- **2 classi di protezione** (dove la classe 1 è la più bassa)
  - **Classe 1: Rischi minori**
    Tecniche di saldatura con rischio minore di spruzzi e proiezioni
  - **Classe 2: Rischi maggiori**
    Tecniche di saldatura con forte rischio di spruzzi e proiezioni
- **1 test di propagazione della fiamma limitata (indice A)**
  - **A1**: fiamma orizzontale
  - **A2** : fiamma laterale

Scelta della classe in funzione dell'analisi dei rischi:
- La tecnica di saldatura utilizzata
- Le condizioni e l'ambiente

Controlli e requisiti:
- Controllo delle performance dei materiali
- Test sugli accessori/sulle forniture
- Test sulle marcature
- Ispezione visiva del capo e del relativo principio di funzionamento

PSA der Kategorie 2. Die Artikel nach der Norm EN 11611 schützen den Benutzer vor Funken, kleinen Schmelzmetallspritzern, kurzem Kontakt mit einer Flamme und vor der Strahlungshitze eines Lichtbogens. Sie verringert darüber hinaus die Gefahr von Stromschlägen durch unbeabsichtigten Kontakt mit elektrischen Leitern, die unter Spannung stehen (max. 100V).

LEISTUNGEN

- ***2 Schutzklassen*** *(die Klasse 1 ist die niedrigere)*
  - ***Klasse 1 : Geringe Risiken***
    Schweißtechniken mit einem geringen Risiko von Spritzern und Projektionen
  - ***Klasse 2: Höhere Risiken***
    Schweißtechniken mit einem hohen Risiko von Spritzern und Projektionen
- ***1 Prüfung der begrenzten Flammenausbreitung (Index A)***
  - ***A1*** *: horizontale Beflammung*
  - ***A2*** *: seitliche Beflammung*

Wahl der Klasse in Abhängigkeit von der Risikoanalyse:
- *Die benutzte Schweißtechnik*
- *Bedingungen und Umgebung*

Kontrollen und Anforderungen:
- *Kontrolle der Materialleistungen*
- *Prüfungen des Zubehörs/der Lieferungen*
- *Prüfungen der Kennzeichnungen*
- *Sichtprüfung des Kleidungsstücks und seiner Konstruktion*

NORME / *NORMEN*

EN ISO 1149-5

INDUMENTO DI PROTEZIONE - PROPRIETÀ ELETTROSTATICHE

SCHUTZKLEIDUNG - ELEKTROSTATISCHE EIGENSCHAFTEN

Questa norma specifica i requisiti elettrostatici e i metodi di test per gli indumenti di protezione che dissipano l'elettricità statica al fine di evitare eventuali scintille, ovvero possibili cause d'incendio nelle atmosfere esplosive. Questi requisiti nono sono tuttavia sufficienti per le atmosfere infiammabili arricchite di ossigeno.

Le proprietà elettrostatiche si ottengono mediante l'aggiunta di un trattamento o di fibre conduttrici (acciaio inox, carbonio, ecc.), in modo da consentire l'eliminazione rapida delle cariche.

È fortemente consigliabile integrare il proprio abbigliamento con:

- un indumento con protezione EN ISO 11612 o EN ISO 14116
- scarpe antistatiche

La versione 2018 introduce nuovi requisiti riguardo alla progettazione degli indumenti.

Diese Norm spezifiziert die elektrostatischen Anforderungen und die Prüfverfahren für elektrostatisch ableitfähige Schutzkleidung, um zu vermeiden, dass Funken in explosiven Atmosphären einen Brand auslösen. Die Anforderungen sind in sauerstoffangereicherten, entzündlichen Atmosphären nicht ausreichend.

Die elektrostatischen Eigenschaften werden durch Hinzufügen einer Behandlung oder das Hinzufügen von leitfähigen Fasern (Edelstahl-, Karbonfasern...) erzielt, die die Ladungen schnell ableiten können.

Es wird dringend empfohlen, die Kleidung zu ergänzen durch:

- Schutzkleidung nach EN ISO 11612 oder EN ISO 14116
- das Tragen antistatischer Schuhe

In der Fassung 2018 werden neue Anforderungen an die Konstruktion der Kleidung hinzugefügt.

Zone ATEX :

La norma EN ISO 1149-5 funge da riferimento per quanto concerne gli indumenti da indossare in questo tipo di zona a rischio (da combinare on un prodotto a norma FR).

ATEX zone :

Die Norm EN ISO 1149- 5 ist das Bezugswerk für Schutzkleidung in diesen Gefahrenbereichen (zu kombinieren mit einem Produkt nach EN-Norm).

NORME / *NORMEN*

IEC 61482-2

INDUMENTO DI PROTEZIONE CONTRO I RISCHI TERMICI DA ARCO ELETTRICO

KLEIDUNG ZUM SCHUTZ VOR DEN THERMISCHEN GEFAHREN EINES LICHTBOGENS

Questa norma specifica i requisiti di performance dei materiali e degli indumenti di protezione ideati per proteggere il corpo contro i pericoli termici derivanti dall'arco elettrico, quando si eseguono interventi sotto tensione. Un arco elettrico è la liberazione di una grande quantità di energia nel tempo di poche frazioni di secondo.

Diese Norm spezifiziert die Leistungen von Materialien und Schutzkleidung, die zum Schutz des Körpers vor thermischen Gefahren eines Lichtbogens bei Einsätzen unter Spannung entwickelt wurden. Ein Lichtbogen ist eine Freisetzung einer sehr großen Menge Energie innerhalb eines Bruchteils von Sekunden.

2 METODI DI TEST

- Arco chiuso: IEC 61482-1-2

- Classe 1 (4kA) / Classe 2 (7kA)

- Arco aperto: IEC 6182-1-1 (in cal/cm2)

- ATPV: energia incidente massima che un indumento di protezione può evitare in una situazione pericolosa, con il 50% di probabilità che una quantità di energia sufficiente attraversi l'indumento per provocare un'ustione di 2° grado.

- EBT: Indica l'energia incidente che il tessuto non è in grado di sopportare, con una probabilità di rottura del 50%.

- ELIM: energia incidente massima che un indumento di protezione può prevenire in una situazione pericolosa, con lo 0% di probabilità che una quantità di energia sufficiente attraversi l'indumento per provocare un'ustione di 2° grado.

2 PRÜFVERFAHREN

- *Geschlossener Lichtbogen: IEC 61482-1-2*

- *Klasse 1 (4kA) / Klasse 2 (7kA)*

- *Offener Lichtbogen: IEC 6182-1-1 (in cal/cm2)*

Maximale einfallende Energie, die eine Schutzkleidung in einer Gefahrensituation abwehren kann, wobei die Wahrscheinlichkeit, dass genügend Energie durch die Kleidung dringt, um eine Verbrennung 2 Grades zu verursachen, bei 50% liegt.

- EBT: Gibt die einfallende Energie an, bei der das Gewebe der Energie nicht mehr standhalten kann und es mit einer Wahrscheinlichkeit von 50% reißt

- ELIM: Maximale einfallende Energie, vor der ein Schutzanzug in einer gefährlichen Situation schützen kann, mit einer Wahrscheinlichkeit von 0 %, dass genügend Energie durch den Anzug dringt, um eine Verbrennung zweiten Grades zu verursachen.

- **La norma IEC61482-2 riguarda esclusivamente i rischi termici.**

- **Gli indumenti devono essere obbligatoriamente associati ad altri DPI.**

- ***Die Norm IEC61482-2 behandelt ausschließlich nicht-thermische Risiken.***

- ***Die Kleidung ist zwingend mit anderer PSA zu kombinieren.***

NORME / *NORMEN*

EN ISO 13034+A1

INDUMENTI DI PROTEZIONE CONTRO I PRODOTTI CHIMICI LIQUIDI

KLEIDUNG ZUM SCHUTZ VOR FLÜSSIGEN CHEMIKALIEN

DPI di categoria 3, questa norma riguarda gli indumenti non impermeabili ai liquidi, che offrono una protezione limitata nel tempo contro la permeazione di alcuni prodotti chimici liquidi.

PSA der Schutzklasse 3. Diese Norm ist für Kleidung bestimmt, die gegenüber Flüssigkeiten durchlässig ist und einen zeitlich begrenzten Schutz vor dem Eindringen bestimmter flüssiger Chemikalien bietet.

2 TIPI DI CLASSIFICAZIONE

Tipo 6: tutto il corpo
Per es.: tuta o completo inseparabile (giacca + pantalone)

Tipo PB(6): copre e protegge solo alcune parti specifiche del corpo.
Per es.: giacca o o pantalone separabili, grembiule...

• si testano 6 requisiti di performance:

- Resistenza all'abrasione
- Resistenza allo strappo
- Resistenza alla trazione
- Resistenza alla perforazione
- Repellenza ai liquidi
- Resistenza alla penetrazione dei liquidi

• 4 prodotti chimici testati riguardo alla Repulsione e alla Penetrazione:

- Acido solforico (concentrato al 30%)
- Idrossido di sodio (concentrato al 10%)
- O-xilene (idrocarburo)
- 1-butanolo (alcol primario)

Secondo la norma, il grado di repellenza deve essere di livello 3, mentre il grado di penetrazione deve essere almeno di livello 2, per almeno uno dei 4 prodotti chimici.

2 SCHUTZKLASSEN

Klasse 6 *: Ganzer Körper.*
Z.B.: Ganzkörperanzug oder zweiteilige Anzüge (Jacke + Hose).

Klasse PB(6)*: bedeckt und schützt nur spezielle Körperteile.*
Z.B.: Jacke oder abtrennbare Hose, Schürze.

• Es werden 6 Leistungsanforderungen getestet:

- Abriebfestigkeit
- Reißfestigkeit
- Zugfestigkeit
- Durchstoßfestigkeit
- Flüssigkeitsabstoßung
- Widerstand gegen Penetration von Flüssigkeiten

• Testen von 4 Produkten in Bezug auf Abstoßung und Penetration:

- Schwefelsäure (Konzentration: 30 %)
- Natriumhydroxid (Konzentration: 10%)
- O-Xylol (Kohlenwasserstoff)
- Butanol-1-ol (Primäralkohol)

Gemäß der Norm muss die Abstoßung bei mindestens einem der 4 Chemikalien bei Stufe 3 und die Penetration bei Stufe 2 liegen.

CONSIGLI

• Gli indumenti di sicurezza conformi alla norma EN 13034 sono ideati appositamente per essere indossati in ambienti dove si rischia di essere colpiti da spruzzi lievi di prodotti chimici. Se l'indumento di sicurezza viene colpito dai prodotti chimici, è necessario cambiarsi velocemente.

• Se il capo è stato sottoposto a un trattamento impermeabilizzante, è necessario ripetere regolarmente l'impregnazione (lavaggio in soluzione fluorocarbonica, per riattivare l'effetto repellente con l'asciugatura).

BERATUNG

• Sicherheitskleidung, die nach EN 13034 zertifiziert ist, ist für das Tragen in Umgebungen vorgesehen, in denen die Gefahr, von Chemikalienspritzern getroffen zu werden, gering ist. Gelangen Chemikalien auf die Sicherheitskleidung, muss man sich schnell umziehen.

• Eine wasserabweisende Behandlung erfordert eine regelmäßige Nachimprägnierung (Waschen in einer Fluorkohlenstofflösung, deren wasserabweisende Wirkung beim Trocknen reaktiviert wird).

NF EN 343+A1 : 2019

PROTEZIONE CONTRO LA PIOGGIA

REGENSCHUTZ

La norma **NF EN 343+A1** specifica i requisiti e i metodi di test applicabili ai materiali e alle cuciture degli indumenti di protezione contro le **intemperie**, come le precipitazioni in forma di **pioggia** o **neve**, la **nebbia** e **l'umidità del suolo.**

La norma distingue due caratteristiche fondamentali:

X — **La resistenza alla penetrazione dell'acqua o impermeabilità**, misurata anche sulle cuciture. Più la classe è elevata (da 1 a 4), più l'indumento è impermeabile;

Y — **La resistenza al vapore acqueo o traspirabilità**, che consente di valutare la permeabilità di un tessuto al vapore acqueo, ossia la sua capacità di espellere i vapori di traspirazione. Più la classe è elevata (da 1 a 4), più l'indumento è resistente.

R — **Indumento preconfezionato controllato con simulatore di pioggia** La R sarà sostituita dalla X se l'indumento non è stato sottoposto al test

La versione precedente della norma NF EN 343: 2007 Prevedeva livelli di classe da 1 a 3

*In der Norm **NF EN 343+A1** sind die Anforderungen und Prüfverfahren für Materialien und Nähte von Schutzkleidung gegen den Einfluss von schlechtem Wetter, wie z.B. Niederschlag in Form von **Regen** oder **Schnee, Nebel** und **Bodenfeuchtigkeit** festgelegt.*

In der Norm werden zwei wesentliche Merkmale unterschieden:

X — ***Die Beständigkeit gegen Eindringen von Wasser oder Dichtheit**, die auch an den Nähten gemessen wird. Je höher die Klasse (1 bis 4), um so undurchlässiger ist die Bekleidung.*

Y — *Die **Wasserdampfdurchlässigkeit** oder **Atmungsaktivität** zur Bewertung der Durchlässigkeit eines Gewebes für Wasserdampf, d.h. seiner Fähigkeit, den Schweiß abzuleiten. Je höher die Klasse (1 bis 4), um so undurchlässiger ist die Bekleidung.*

R — ***Im Regensimulator geprüfte Konfektionskleidung** R wird durch x ersetzt, wenn die Kleidung nicht getestet wurde*

In der alten Fassung der Norm NF EN 343: 2007 gab es die Klassen 1 bis 3.

PIANO DELLA COLLEZIONE XPERT PER NORME
ÜBERSICHT ÜBER DIE XPERT-KOLLEKTION NACH NORMEN

	Linee *Sortimente*	Modelli *Modelle*	Forme *Formen*	Colori *Farben*	Peso *Gewicht*	Taglie *Größen*	Proprietà ignifughe *Feuerhemmende Eigenschaften*	Pagine *Seiten*
CALORE & FIAMME *HITZE & FLAMMEN*	ASO	8MASCO	TUTA / *OVERALL*		220g/m²	S --> 3XL	Ignifugo *Feuerfest*	600
		8MASCN	TUTA / *OVERALL*			S --> 3XL	Ignifugo *Feuerfest*	600
	HODER	5HOD16	GILET / *SAFETY VEST*		120g/m²	Unico *Unique*	Ignifugo *Feuerfest*	601
		5HOD17	GILET / *SAFETY VEST*			Unico *Unique*	Ignifugo *Feuerfest*	601
MULTIRISCHIO *MEHRFACHSCHUTZ*	STELLER	8MSTJN	GIACCA / *JACKE*		350g/m²	S --> 3XL	Ignifugo *Feuerfest*	602
		8MSTTN	PANTALONE / *HOSE*			S --> 3XL	Ignifugo *Feuerfest*	602
		8MSTCN	TUTA / *OVERALL*			S --> 3XL	Ignifugo *Feuerfest*	603
	THOR	8MTHJN	GIACCA / *JACKE*		300g/m²	S --> 3XL	Ignifugo *Feuerfest*	604
		8MTHTN	PANTALONE / *HOSE*			S --> 3XL	Ignifugo *Feuerfest*	604
		8MTHCO	TUTA / *OVERALL*			S --> 3XL	Ignifugo *Feuerfest*	605
		8MTHCN	TUTA / *OVERALL*			S --> 3XL	Ignifugo *Feuerfest*	605
	THOR HV	8MTHJY	GIACCA / *JACKE*		300g/m²	S --> 3XL	Ignifugo *Feuerfest*	606
		8MTHTY	PANTALONE / *HOSE*			S --> 3XL	Ignifugo *Feuerfest*	606
		8MTHCY	TUTA / *OVERALL*			S --> 3XL	Ignifugo *Feuerfest*	607
	LUG	5LUG120	Giacca SWEAT / *SWEATSHIRT Jacke*		300g/m²	S --> 3XL	Inerente *Inhärent*	608
	PIKKER	5PIK12	Giacca POLAIRE / *FLEECE Jacke*		300g/m²	S --> 3XL	Inerente *Inhärent*	609
	TUISTO	5TUI120	SOFTSHELL / *SOFTSHELL*		320g/m²	S --> 3XL	Ignifugo *Feuerfest*	610
	DAGDA	5DAG12	PARKA / *PARKA*		250g/m²	S --> 3XL	Ignifugo *Feuerfest*	611
	NOTT	5NOT16	PARKA / *PARKA*		250g/m²	S --> 3XL	Ignifugo *Feuerfest*	612
MAGLIA *SCHENWARE*	LAURITS	5LAU120	POLO / *POLO*		180g/m²	S --> 3XL	Inerente *Inhärent*	615
		5LAU050	POLO / *POLO*			S --> 3XL	Inerente *Inhärent*	615
	EKHI	5EKH160	POLO / *POLO*		180g/m²	S --> 3XL	Inerente *Inhärent*	616
	SPURR	8MSPBN	PASSAMONTAGNA / *HAUBE*		220g/m²	Unico *Unique*	Inerente *Inhärent*	617
		8MSPTN	TEE-SHIRT		180g/m²	S --> 2XL	Inerente *Inhärent*	617
		8MSPSN	LEGGINGS / *LANGE UNTERHOSE*			S --> 2XL	Inerente *Inhärent*	617
ESD *ESD*	TARANIS	5TRP010	PANTALONE / *HOSE*		195g/m²	S --> 3XL	-	619
		5TRB010	BLOUSE / *LAB COAT*			S --> 3XL	-	619
SALDATURA *SCHWEISSEN*	PELLE GRIGIA *GRAUES LEDER*	MO57455	GIACCA / *JACKE*		-	Unico *Unique*	Inerente *Inhärent*	621
		MO56600	GREMBIULE / *SCHÜRZE*		-	S --> 3XL	Inerente *Inhärent*	622
		MO57540	MANICOTTI / *STULPEN*		-	Unico *Unique*	Inerente *Inhärent*	621
		MO57460	GHETTE / *GAMASCHEN*		-	Unico *Unique*	Inerente *Inhärent*	621

PIANO DELLA COLLEZIONE XPERT PER NORME

ÜBERSICHT ÜBER DIE XPERT-KOLLEKTION NACH NORMEN

EN ISO 11612 / EN ISO 14116	EN ISO 11611	IEC 61482-2	EN 1149-5	EN 13034	EN ISO 20471	EN 17353	EN 14404	EN 343	EN 61340-5-1
A1-B1-C1	-	-	x	-	-	-	Tipo 2	-	-
A1-B1-C1	-	-	x	-	-	-	Tipo 2	-	-
Index 1	-	-	x	-	Class 2	-	-	-	-
Index 1	-	-	x	-	Class 2	-	-	-	-
A1+A2-B1-C1-E3-F1	Class 1 - A1+A2	Class 1 - 4kA	x	-	-	-	-	-	-
A1+A2-B1-C1-E3-F1	Class 1 - A1+A2	Class 1 - 4kA	x	-	-	-	Tipo 2	-	-
A1+A2-B1-C1-E3-F1	Class 1 - A1+A2	Class 1 - 4kA	x	-	-	-	Tipo 2	-	-
A1+A2-B1-C1-E2-F1	Class 1 - A1+A2	Class 1 - 4kA	x	Tipo PB6	-	-	-	-	-
A1+A2-B1-C1-E2-F1	Class 1 - A1+A2	Class 1 - 4kA	x	Tipo PB6	-	-	Tipo 2	-	-
A1+A2-B1-C1-E2-F1	Class 1 - A1+A2	Class 1 - 4kA	x	Tipo 6	-	-	Tipo 2	-	-
A1+A2-B1-C1-E2-F1	Class 1 - A1+A2	Class 1 - 4kA	x	Tipo 6	-	-	Tipo 2	-	-
A1-B1-C1-E1-F1	Class 1 - A1	Class 1 - 4kA	x	Tipo PB6	Class 2	-	-	-	-
A1-B1-C1-E1-F1	Class 1 - A1	Class 1 - 4kA	x	Tipo PB6	Class 2	-	Tipo 2	-	-
A1-B1-C1-E1-F1	Class 1 - A1	Class 1 - 4kA	x	Tipo 6	Class 3	-	Tipo 2	-	-
A1+A2-B1-C2-F1	-	APC 1	x	-	-	-	-	-	-
A1-B1-C2-F2	-	APC1 ELIM: 6,8 cal/cm²	x	-	-	-	-	-	-
A1+A2-B1-C1-F1	-	APC 1 ELIM 17cal/cm²	x	Tipo PB6	-	Tipo B3	-	-	-
Index 3 Index 1	-	-	x	Tipo PB6	-	Tipo B3	-	4.1	-
Index 3 Index 1	-	-	x	Tipo PB6	Class 3	-	-	4.1	-
A1-B1-C1	-	-	x	-	-	-	-	-	-
A1-B1-C1	-	-	x	-	-	-	-	-	-
A1-B1-C1	-	-	x	-	Class 2	-	-	-	-
A1-B1-C1-F1	-	-	x	-	-	-	-	-	-
A1-B1-C1-F1	-	-	x	-	-	-	-	-	-
A1-B1-C1-F1	-	-	x	-	-	-	-	-	-
-	-	-	x	-	-	-	-	-	x
-	-	-	x	-	-	-	-	-	x
-	Class 2 - A1	-	-	-	-	-	-	-	-
-	Class 2 - A1	-	-	-	-	-	-	-	-
-	Class 2 - A1	-	-	-	-	-	-	-	-
-	Class 2 - A1	-	-	-	-	-	-	-	-

OVERALL

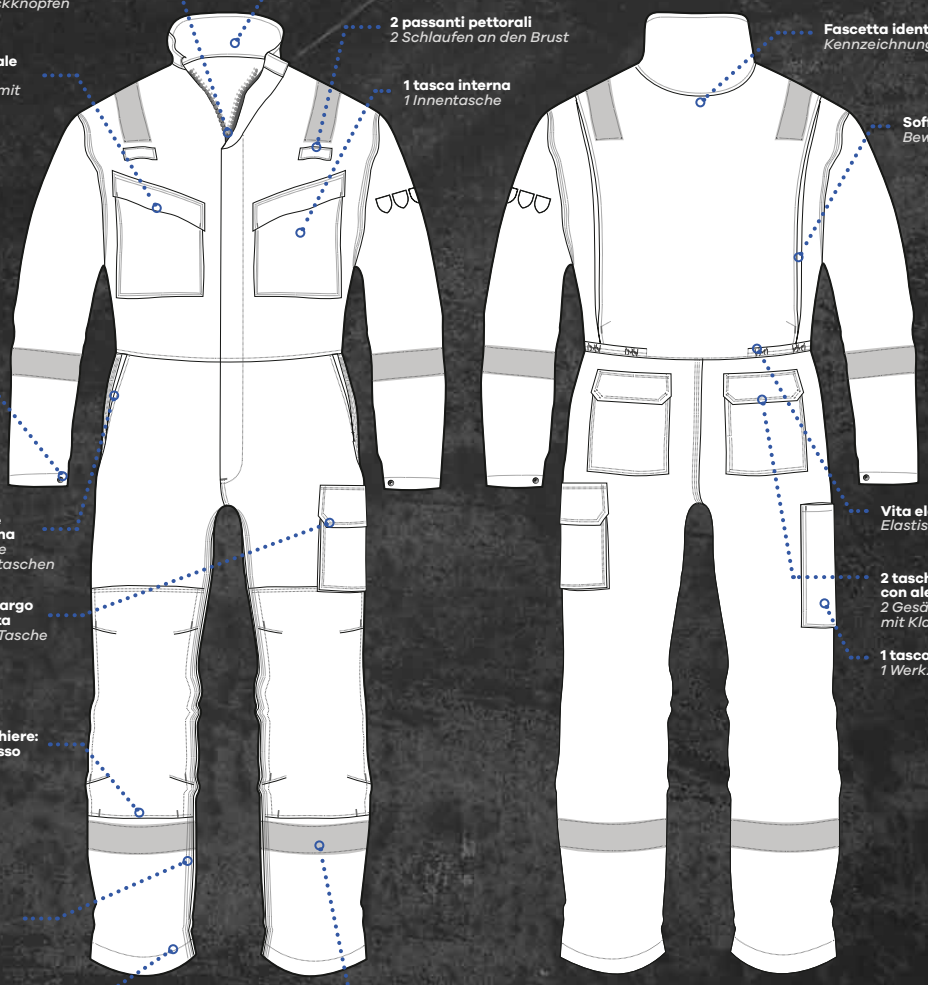
Lampo centrale sotto l'aletta con bottoni a pressione
Mittiger Reißverschluss unter Klappe mit Druckknöpfen
Collo alto
Hoher Kragen
2 passanti pettorali
2 Schlaufen an den Brust
2 tasche pettorale con aletta
2 Brusttaschen mit Klappe
1 tasca interna
1 Innentasche
Fascetta identificativa
Kennzeichnungs-Etikett
Soffietti comfort
Bewegungsfalten
Polsini regolabili
Einstellbare Ärmelbündchen
2 tasche all'italiana
2 schräge Eingriffstaschen
1 tasca cargo con aletta
1 Cargo-Tasche + Klappe
Vita elasticizzata
Elastische Taille
2 tasche revolver con aletto
2 Gesäßtaschen mit Klappe
1 tasca porta-utensili
1 Werkzeugtasche
2 tasche ginocchiere: apertura sul basso
2 Knietaschen : Öffnung unten
Triple cuciture
Dreifachnähte
Orlo aggiuntivo : +5cm
Verlängerbarer Saum: +5cm
Bande retroriflettenti ignifughi
Flammhemmendes Reflexband

JACKETS + PANTS

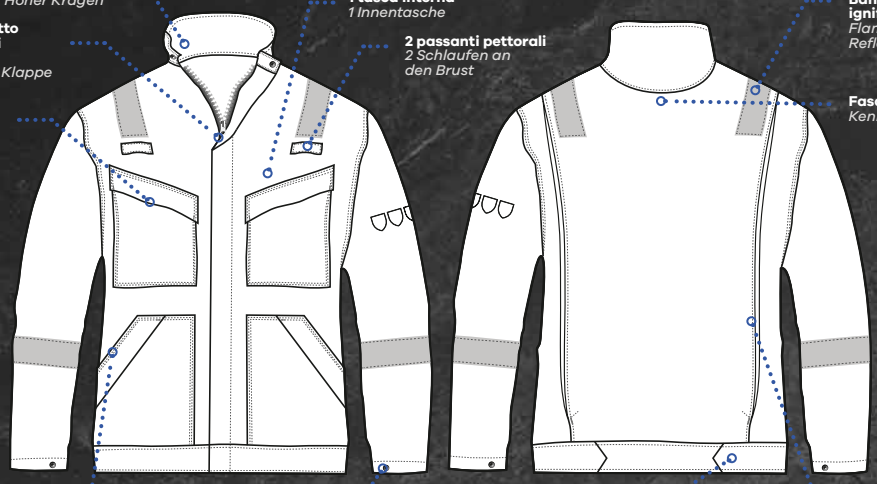

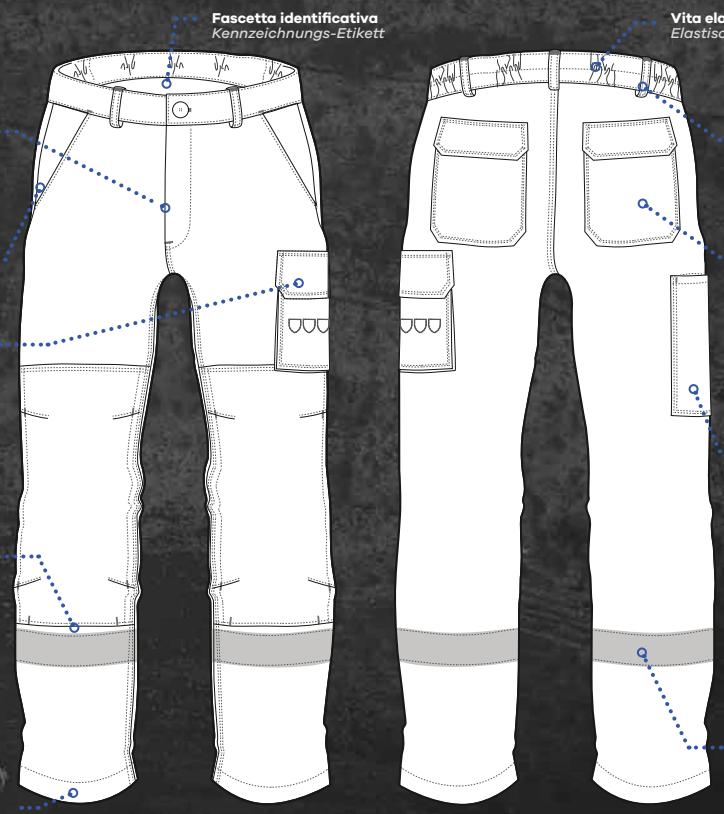

CALORE E FIAMME / MULTIRISCHIO

HITZE-UND FLAMMENSCHUTZ / MEHRFACHSCHUTZ

ASO

8MASCO / 8MASCN

VANTAGGI / *VORTEILE*

- Industria petrolifera
- Zone ATEX - Industria elettrica
- Lavori di saldatura
- Bande retroriflettenti

- *Ölindustrie*
- *Atex-Zone - Elektroindustrie*
- *Schweißarbeiten*
- *Reflektorstreifen*

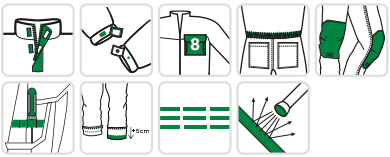

8MASCO

8MASCN

8KNEE

TESSUTI / *GEWEBE*

- Saia: 98% Cotone / 2% Antistatico - 220g/m²
- Merceria: Metallo

- *Köper: 98% Baumwolle / 2% Antistatisch - 220g/m²*
- *Kurzwaren: Metall*

CARATTERISTICHE / *EIGENSCHAFTEN*

- Collo alto
- Lampo centrale sotto l'aletta con bottoni a pressione nascosti
- Cintura elasticizzata sui lati
- Polsini regolabili con bottoni a pressione
- 2 tasche pettorali con aletta chiusa
- 1 tasca interna
- 2 tasche all'italiana
- 2 tasche posteriori con aletta chiusa
- 1 tasca laterale con aletta chiusa
- 1 tasca porta-utensili
- 2 passanti porta-dosimetro
- Tasche ginocchiere in saia, apertura sul basso
- EN 14404: Tipo 2 - Livello 0
- 2 soffietti posteriori
- Cucitura tripla
- Pittogrammi delle norme sulla manica
- Bande retroriflettenti ignifughe

- *Hochgeschlossener Kragen*
- *Mittiger Reißverschluss unter Patte mit Druckknöpfen*
- *Elastischer Bund an den Seiten*
- *Verstellbare Armabschlüsse mit Druckknöpfen*
- *2 Brusttaschen mit geschlossener Patte*
- *1 Innentasche*
- *2 schräge Eingriffstaschen*
- *2 Gesäßtaschen mit geschlossener Patte*
- *1 Seitentasche mit geschlossener Patte*
- *1 Werkzeugtasche*
- *2 Dosimeter-Halteschlaufen*
- *Knietaschen aus Köper, Öffnung von unten*
- *EN 14404: Typ 2 - Stufe 0*
- *2 Bewegungsfalten am Rücken*
- *Dreifachabsteppung*
- *Normensymbole am Ärmel*
- *Feuerfeste Reflektorstreifen*

EN 14404
TIPO 2

EN 1149-5

EN 11612
A1-B1-C1

TAGLIE *GRÖSSEN*	**S**	**M**	**L**	**XL**	**2XL**	**3XL**
ARANCIONE *ORANGE*	8MASCOS	8MASCOM	8MASCOL	8MASCOXL	8MASCOXXL	8MASCOXXXL
NAVY *MARINE*	8MASCNS	8MASCNM	8MASCNL	8MASCNXL	8MASCNXXL	8MASCNXXXL
CONFEZIONE *VERPACKUNG*	Confezione singola o per 12 / *Einzelverpackung oder per* 12					

HODER

5HOD16 / 5HOD17

VANTAGGI / *VORTEILE*

- REGOLABILE: può essere regolato in larghezza
- VISIBILE: 4 strisce

- *VERSTELLBAR: Kann in der Breite verstellt werden*
- *SICHTBAR: 4 Streifen*

NEW NOUVEAU

0% METAL

5HOD16

5HOD17

TESSUTI / *GEWEBE*

- 98% poliestere + 2% fibra antistatica - 120g/m²
- Nastri retroriflettenti IT: Nastri di microsfere cuciti: 5 cm.

- *98% Polyester + 2% Antistatische Faser - 120g/m²*
- *REFLEKTORSTREIFEN FR: genähte Mikroperlenbänder: 5cm*

CARATTERISTICHE / *EIGENSCHAFTEN*

- Chiusura in velcro regolabile
- Strisce riflettenti cucite: 2 sulle spalle + 2 in vita
- Testato per 5 lavaggi

- *Verschluss mit verstellbaren Klettverschlüssen*
- *Genähte Reflektorbänder: 2 an den Schultern + 2 an der Taille*
- *Anz. der Wäschen: 5*

CE

2

EN 20471

EN 1149-5

EN 14116
INDEX 1

TAGLIE *GRÖSSEN*	L
GIALLO ALTA VISIBILITÀ *GELB HV*	5HOD16000L
ARANCIONE ALTA VISIBILITÀ *ORANGE HV*	5HOD17000L
CONFEZIONE *VERPACKUNG*	Confezione per 10 o per 50 / *Verpackung per 10 oder per 50*

STELLER

8MSTJN / 8MSTTN

VANTAGGI / *VORTEILE*

- Merceria in plastica
- Industria petrolifera
- Saldatura e fonderia
- Industria automobilistica
- Industria elettrica
- Servizi pubblici

- *Kunststoffkurzwaren*
- *Ölindustrie*
- *Schweißen und Gießen*
- *Automobilindustrie*
- *Elektroindustrie*
- *Versorgungsunternehmen*

8MSTJN

8KNEE

8MSTTN

TESSUTI / *GEWEBE*

- Saia: 98% Cotone / 2% Antistatico - 350g/m²
- Merceria: Plastica

- *Köper: 98% Baumwolle / 2% Antistatisch - 350g/m²*
- *Kurzwaren: Kunststoff*

CARATTERISTICHE / *EIGENSCHAFTEN*

GIACCA / *JACKE*

- Collo alto
- Lampo centrale sotto l'aletta con bottoni a pressione nascosti
- Polsini regolabili con bottoni a pressione
- Linguette di regolazione laterali con bottoni a pressione
- 2 tasche pettorali con aletta chiusa
- 1 tasca interna
- 2 tasche pettorali con aletta chiusa
- 2 passanti porta-dosimetro
- 2 soffietti posteriori
- Pittogrammi delle norme sulla manica

- *Hochgeschlossener Kragen*
- *Mittiger Reißverschluss unter Patte mit Druckknöpfen*
- *Verstellbare Armabschlüsse mit Druckknöpfen*
- *Verstellbare Bänder an den Seiten mit Druckknöpfen*
- *2 Brusttaschen mit geschlossener Patte*
- *1 Innentasche*
- *2 untere Taschen mit geschlossener Patte*
- *2 Dosimeter-Halteschlaufen*
- *2 Bewegungsfalten am Rücken*
- *Normensymbole am Ärmel*

PANTALONE / *HOSE*

- Cintura elasticizzata sui lati + passanti
- Fascetta identificativa nella cintura
- 2 tasche all'italiana
- 2 tasche posteriori con aletta chiusa
- 1 tasca laterale con aletta chiusa
- 1 tasca porta-utensili
- Tasche ginocchiere in saia, apertura sul basso
- EN 14404: Tipo 2 - Livello 0
- Pittogrammi delle norme sulla tasca

- *Elastischer Bund an den Seiten + Schlaufen*
- *Kennzeichnungs-Etikett im Bund*
- *2 schräge Eingriffstaschen*
- *2 Gesäßtaschen mit geschlossener Patte*
- *1 Seitentasche mit geschlossener Patte*
- *1 Werkzeugtasche*
- *Knietaschen aus Köper, Öffnung von unten*
- *EN 14404: Typ 2 - Stufe 0*
- *Normensymbole auf der Tasche*

CE

EN 1149-5

EN 11611
CLASS 1 - A1+ A2

EN 11612
A1+A2-B1-C1-E3-F1

IEC 61482-2
CLASS 1 - 4 KA

EN 14404
TIPO 2 NIV. O

TAGLIE *GRÖSSEN*	XS	S	M	L	XL	2XL	3XL
GIACCA NAVY *JACKEN NAVY MARINE*	-	8MSTJNS	8MSTJNM	8MSTJNL	8MSTJNXL	8MSTJNXXL	8MSTJNXXXL
PANTALONI NAVY *HOSE NAVY MARINE*	8MSTTNXS	8MSTTNS	8MSTTNM	8MSTTNL	8MSTTNXL	8MSTTNXXL	8MSTTNXXXL
CONFEZIONE *VERPACKUNG*	Confezione singola o per 10 / *Einzeln oder im 10er-Pack*						

colori / *Farben*

STELLER

8MSTCN

VANTAGGI / *VORTEILE*

- Merceria in plastica
- Industria petrolifera
- Saldatura e fonderia
- Industria automobilistica
- Industria elettrica
- Servizi pubblici

- *Kunststoffkurzwaren*
- *Ölindustrie*
- *Schweißen und Gießen*
- *Automobilindustrie*
- *Elektroindustrie*
- *Versorgungsunternehmen*

8MSTCN

8KNEE

TESSUTI / *GEWEBE*

- Saia: 98% Cotone/2% Antistatico - 350g/m²
- Merceria: Plastica

- *Köper: 98% Baumwolle / 2% Antistatisch - 350g/m²*
- *Kurzwaren: Kunststoff*

CARATTERISTICHE / *EIGENSCHAFTEN*

- Collo alto
- Fascetta identificativa
- Lampo centrale sotto l'aletta con bottoni a pressione nascosti
- Cintura elasticizzata dietro
- Polsini regolabili con bottoni a pressione
- 2 tasche pettorali con aletta chiusa
- 1 tasca interna
- 2 tasche all'italiana
- 2 tasche posteriori con aletta chiusa
- 1 tasca laterale con aletta chiusa
- 1 tasca porta-utensili
- 2 passanti porta-dosimetro
- Tasche ginocchiere in saia, apertura sul basso
- EN 14404: Tipo 2 - Livello 0
- 2 soffietti posteriori
- Cucitura tripla
- Pittogrammi delle norme sulla manica

- *Hochgeschlossener Kragen*
- *Kennzeichnung-Etikett*
- *Mittiger Reißverschluss unter Patte mit Druckknöpfen*
- *Elastischer Bund an der Rückseite*
- *Verstellbare Armabschlüsse mit Druckknöpfen*
- *2 Brusttaschen mit geschlossener Patte*
- *1 Innentasche*
- *2 schräge Eingriffstaschen*
- *2 Gesäßtaschen mit geschlossener Patte*
- *1 Seitentasche mit geschlossener Patte*
- *1 Werkzeugtasche*
- *2 Dosimeter-Halteschlaufen*
- *Knietaschen aus Köper, Öffnung von unten*
- *EN 14404: Typ 2 - Stufe 0*
- *2 Bewegungsfalten am Rücken*
- *Dreifachabsteppung*
- *Normensymbole am Ärmel*

EN 14404
TIPO 2 NIV. O

EN 1149-5

EN 11611
CLASS 1 - A1+A2

EN 11612
A1+A2-B1-C1-E3-F1

IEC 61482-2
CLASS 1 - 4 KA

TAGLIE *GRÖSSEN*	**S**	**M**	**L**	**XL**	**2XL**	**3XL**
NAVY *MARINE*	8MSTCNS	8MSTCNM	8MSTCNL	8MSTCNXL	8MSTCNXXL	8MSTCNXXXL
CONFEZIONE *VERPACKUNG*	Confezione singola o per 10 / *Einzeln oder im 10er-Pack*					

colori / *Farben*

THOR

8MTHJN / 8MTHTN

8MSTJN

8KNEE

8MSTTN

VANTAGGI / *VORTEILE*

- Giacca + Pantalone = EN 13034: Tipo 6
- Merceria in plastica
- Bande retroriflettenti

- *Jacke + Hose = EN 13034: Typ 6*
- *Kunststoffkurzwaren*
- *Reflektorstreifen*

TESSUTI / *GEWEBE*

- Saia: 78% Cotone / 20% Poliestere / 2% Antistatico - 300g/m²
- Merceria: Plastica

- *Köper: 78% Baumwolle / 20% Polyester / 2% Antistatisch - 300g/m²*
- *Kurzwaren: Kunststoff*

CARATTERISTICHE / *EIGENSCHAFTEN*

GIACCA / *JACKE*

- Collo alto
- Fascetta identificativa
- Lampo centrale sotto l'aletta con bottoni a pressione nascosti
- Polsini regolabili con bottoni a pressione
- Linguette di regolazione laterali con bottoni a pressione
- 2 tasche pettorali con aletta chiusa
- 1 tasca interna
- 2 tasche pettorali con aletta chiusa
- 2 passanti porta-dosimetro
- 2 soffietti posteriori
- Pittogrammi delle norme sulla manica
- Bande retroriflettenti ignifughe

- *Hochgeschlossener Kragen*
- *Kennzeichnungs-Etikett*
- *Mittiger Reißverschluss unter Patte mit Druckknöpfen*
- *Verstellbare Armabschlüsse mit Druckknöpfen*
- *Verstellbare Bänder an den Seiten mit Druckknöpfen*
- *2 Brusttaschen mit geschlossener Patte*
- *1 Innentasche*
- *2 untere Taschen mit geschlossener Patte*
- *2 Dosimeter-Halteschlaufen*
- *2 Bewegungsfalten am Rücken*
- *Normensymbole am Ärmel*
- *Feuerfeste Reflektorstreifen*

PANTALONE / *HOSE*

- Cintura elasticizzata sui lati + passanti
- Fascetta identificativa nella cintura
- 2 tasche all'italiana
- 2 tasche posteriori con aletta chiusa
- 1 tasca laterale con aletta chiusa
- 1 tasca porta-utensili
- Tasche ginocchiere in saia, apertura sul basso
- EN 14404: Tipo 2 - Livello 0
- Pittogrammi delle norme sulla tasca
- Bande retroriflettenti ignifughe

- *Elastischer Bund an den Seiten + Schlaufen*
- *Kennzeichnungs-Etikett im Bund*
- *2 schräge Eingriffstaschen*
- *2 Gesäßtaschen mit geschlossener Patte*
- *1 Seitentasche mit geschlossener Patte*
- *1 Werkzeugtasche*
- *Knietaschen aus Köper, Öffnung von unten*
- *EN 14404: Typ 2 - Stufe 0*
- *Normensymbole auf der Tasche*
- *Feuerfeste Reflektorstreifen*

CE

EN 13034
TIPO PB6

EN 1149-5

EN 11611
CLASS 1 - A1+A2

EN 11612
A1+A2-B1-C1-E2-F1

IEC 61482-2
CLASS 1 - 4 KA

EN 14404
TIPO 2 - NIV.0

colori / *colors*

TAGLIE *GRÖSSEN*	S	M	L	XL	2XL	3XL
GIACCA NAVY *JACKEN MARINE*	8MTHJNS	8MTHJNM	8MTHJNL	8MTHJNXL	8MTHJNXXL	8MTHJNXXXL
PANTALONI NAVY *HOSE MARINE*	8MTHTNS	8MTHTNM	8MTHTNL	8MTHTNXL	8MTHTNXXL	8MTHTNXXXL
CONFEZIONE *VERPACKUNG*	Confezione singola o per 10 / *Einzeln oder im 10er-Pack*					

THOR

8MTHCN / 8MTHCO

8MTHCN

8MTHCO

8KNEE

VANTAGGI / *VORTEILE*

- Bande retroriflettenti
- Merceria in plastica
- Industria petrolifera e dell'estrazione di gas
- Industria chimica
- Industria elettrica e automobilistica
- Servizi pubblici

- *Reflektorstreifen*
- *Kunststoffkurzwaren*
- *Öl- und Gasindustrie*
- *Chemische Industrie*
- *Elektro- und Automobilindustrie*
- *Versorgungsunternehmen*

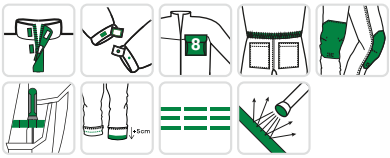

TESSUTI / *GEWEBE*

- Saia: 78% Cotone / 20% Poliestere / 2% Antistatico - 300g/m²
- Merceria: Plastica

- *Köper: 78% Baumwolle / 20% Polyester / 2% Antistatisch - 300g/m²*
- *Kurzwaren: Kunststoff*

CARATTERISTICHE / *EIGENSCHAFTEN*

- Collo alto
- Fascetta identificativa
- Lampo centrale sotto l'aletta con bottoni a pressione nascosti
- Cintura elasticizzata dietro
- Polsini regolabili con bottoni a pressione
- 2 tasche pettorali con aletta chiusa
- 1 tasca interna
- 2 tasche all'italiana
- 2 tasche posteriori con aletta chiusa
- 1 tasca laterale con aletta chiusa
- 1 tasca porta-utensili
- 2 passanti porta-dosimetro
- Tasche ginocchiere in saia, apertura sul basso
- EN 14404: Tipo 2 - Livello 0
- 2 soffietti posteriori
- Cucitura tripla
- Pittogrammi delle norme sulla manica
- Bande retroriflettenti ignifughe

- *Hochgeschlossener Kragen*
- *Kennzeichnungs-Etikett*
- *Mittiger Reißverschluss unter Patte mit Druckknöpfen*
- *Elastischer Bund an der Rückseite*
- *Verstellbare Armabschlüsse mit Druckknöpfe*
- *2 Brusttaschen mit geschlossener Patte*
- *1 Innentasche*
- *2 schräge Eingriffstaschen*
- *2 Gesäßtaschen mit geschlossener Patte*
- *1 Seitentasche mit geschlossener Patte*
- *1 Werkzeugtasche*
- *2 Dosimeter-Halteschlaufen*
- *Knietaschen aus Köper, Öffnung von unten*
- *EN 14404: Typ 2 - Stufe 0*
- *2 Bewegungsfalten am Rücken*
- *Dreifachabsteppung*
- *Normensymbole am Ärmel*
- *Feuerfeste Reflektorstreifen*

CE

EN 14404
TIPO 2 NIV. 0

EN 13034
TIPO 6

EN 1149-5

EN 11611
CLASSE 1 - A1+A2

EN 11612
A1+A2-B1-C1-E2-F1

IEC 61482-2
CLASS 1 - 4 KA

TAGLIE *GRÖSSEN*	**XS**	**S**	**M**	**L**	**XL**	**2XL**	**3XL**
NAVY *MARINE*	-	8MTHCNS	8MTHCNM	8MTHCNL	8MTHCNXL	8MTHCNXXL	8MTHCNXXXL
ARANCIONE *ORANGE*	8MTHCOXS	8MTHCOS	8MTHCOM	8MTHCOL	8MTHCOXL	8MTHCOXXL	8MTHCOXXXL
CONFEZIONE *VERPACKUNG*	Confezione singola o per 10 / *Einzeln oder im 10er-Pack*						

colori / *colors*

THOR

8MTHJY / 8MTHTY

VANTAGGI / *VORTEILE*

- Bicolore
- Giacca + Pantalone = EN 13034: Tipo 6
- Merceria in plastica

- *Zweifarbig*
- *Jacke + Hose = EN 13034: Typ 6*
- *Kunststoffkurzwaren*

8MTHJY

8KNEE

8MTHTY

TESSUTI / *GEWEBE*

- Saia: 78% Cotone / 20% Poliestere / 2% Antistatico - 300g/m²
- Merceria: Plastica
- Bande retroriflettenti ignifughe

- *Köper: 78% Baumwolle / 20% Polyester / 2% Antistatisch - 300g/m²*
- *Kurzwaren: Kunststoff*
- *Feuerfeste Reflektorstreifen*

CARATTERISTICHE / *EIGENSCHAFTEN*

GIACCA / *JACKE*

- Collo alto
- Fascetta identificativa
- Lampo centrale sotto l'aletta con bottoni a pressione nascosti
- Polsini regolabili con bottoni a pressione
- Linguette di regolazione laterali con bottoni a pressione
- 2 tasche pettorali con aletta chiusa
- 1 tasca interna
- 2 tasche pettorali con aletta chiusa
- 2 passanti porta-dosimetro
- 2 soffietti posteriori Pittogrammi delle norme sulla manica
- Bande retroriflettenti ignifughe

- *Hochgeschlossener Kragen*
- *Kennzeichnungs-Etikett*
- *Mittiger Reißverschluss unter Patte mit Druckknöpfen*
- *Verstellbare Armabschlüsse mit Druckknöpfen*
- *Verstellbare Bänder an den Seiten mit Druckknöpfen*
- *2 Brusttaschen mit geschlossener Patte*
- *1 Innentasche*
- *2 untere Taschen mit geschlossener Patte*
- *2 Dosimeter-Halteschlaufen*
- *2 Bewegungsfalten am Rücken Normensymbole am Ärmel*
- *Feuerfeste Reflektorstreifen*

PANTALONE / *HOSE*

- Cintura elasticizzata sui lati + passanti
- Fascetta identificativa nella cintura
- 2 tasche all'italiana
- 2 tasche posteriori con aletta chiusa
- 1 tasca laterale con aletta chiusa
- 1 tasca porta-utensili
- Tasche ginocchiere in saia, apertura sul basso
- EN 14404: Tipo 2 - Livello 0
- Pittogrammi delle norme sulla tasca
- Orlo supplementare: +5cm
- Bande retroriflettenti ignifughe

- *Elastischer Bund an den Seiten + Schlaufen*
- *Kennzeichnungs-Etikett im Bund*
- *2 schräge Eingriffstaschen*
- *2 Gesäßtaschen mit geschlossener Patte*
- *1 Seitentasche mit geschlossener Patte*
- *1 Werkzeugtasche*
- *Knietaschen aus Köper, Öffnung von unten*
- *EN 14404: Typ 2 - Stufe 0*
- *Normensymbole auf der Tasche*
- *Verlängerbarer Saum: +5cm*
- *Feuerfeste Reflektorstreifen*

CE

2
EN 20471
Giacca et PANTALONE séparés / *Jacke and Hose separated*

3
EN 20471
Giacca + PANTALONE / *Jacke + Hose*

EN 13034
TIPO PB6

EN 1149-5

EN 11611
CLASS 1 - A1

EN 11612
A1-B1-C1-E1-F1

IEC 61482-2
CLASS 1 - 4 KA

EN 14404
TIPO 2

TAGLIE *GRÖSSEN*	S	M	L	XL	2XL	3XL
GIACCA GIALLA ALTA VISIBILITÀ / NAVY *JACKEN GELB HV / MARINE*	8MTHJYS	8MTHJYM	8MTHJYL	8MTHJYXL	8MTHJYXXL	8MTHJYXXXL
PANTALONI GIALLO ALTA VISIBILITÀ / NAVY *HOSE GELB HV / MARINE*	8MTHTYS	8MTHTYM	8MTHTYL	8MTHTYXL	8MTHTYXXL	8MTHTYXXXL
CONFEZIONE *VERPACKUNG*	Confezione singola o per 10 / *Einzeln oder im 10er-Pack*					

THOR

8MTHCY

VANTAGGI / *VORTEILE*

- Bicolore
- Merceria in plastica
- Industria petrolifera e dell'estrazione di gas
- Industria chimica
- Industria elettrica e automobilistica
- Servizi pubblici/Costruzioni/Aeroporto

- *Zweifarbig*
- *Kunststoffkurzwaren*
- *Öl- und Gasindustrie*
- *Chemische Industrie*
- *Elektro- und Automobilindustrie*
- *Versorgungsunternehmen / Baugewerbe / Luftfahrt*

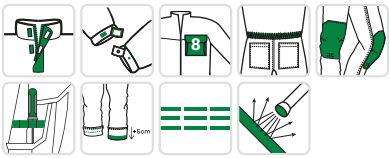

8MTHCY

8KNEE

TESSUTI / *GEWEBE*

- Saia: 78% Cotone / 20% Poliestere / 2% Antistatico - 300g/m²
- Merceria: Plastica

- Bande retroriflettenti ignifughe

- *Köper: 78% Baumwolle / 20% Polyester / 2% Antistatisch - 300g/m²*
- *Kurzwaren: Kunststoff*

- *Feuerfeste Reflektorstreifen*

CARATTERISTICHE / *EIGENSCHAFTEN*

- Collo alto
- Fascetta identificativa
- Lampo centrale sotto l'aletta con bottoni a pressione nascosti
- Cintura elasticizzata dietro
- Polsini regolabili con bottoni a pressione
- 2 tasche pettorali con aletta chiusa
- 1 tasca interna
- 2 tasche all'italiana
- 2 tasche posteriori con aletta chiusa
- 1 tasca laterale con aletta chiusa
- 1 tasca laterale con aletta chiusa
- 2 passanti porta-dosimetro
- Tasche ginocchiere in saia, apertura sul basso
- EN 14404: Tipo 2 - Livello 0
- 2 soffietti posteriori
- Cucitura tripla
- Pittogrammi delle norme sulla manica
- Orlo supplementare: +5cm
- Bande retroriflettenti ignifughe

- *Hochgeschlossener Kragen*
- *Kennzeichnungs-Etikett*
- *Mittiger Reißverschluss unter Patte mit Druckknöpfen*
- *Elastischer Bund an der Rückseite*
- *Verstellbare Armabschlüsse mit Druckknöpfen*
- *2 Brusttaschen mit geschlossener Patte*
- *1 Innentasche*
- *2 schräge Eingriffstaschen*
- *2 Gesäßtaschen mit geschlossener Patte*
- *1 Seitentasche mit geschlossener Patte*
- *1 Werkzeugtasche mit geschlossener Patte*
- *2 Dosimeter-Halteschlaufen*
- *Knietaschen aus Köper, Öffnung von unten*
- *EN 14404: Typ 2 - Stufe 0*
- *2 Falten am Rücken*
- *Dreifachabsteppung*
- *Normensymbole am Ärmel*
- *Verlängerbarer Saum: +5cm*
- *Feuerfeste Reflektorstreifen*

CE

3
EN 20471

EN 14404
TIPO 2 - NIVEAU 0

EN 13034
TIPO 6

EN 1149-5

EN 11611
CLASS 1 - A1

EN 11612

IEC 61482-2
CLASS 1 - 4 KA

TAGLIE *GRÖSSEN*	**S**	**M**	**L**	**XL**	**2XL**	**3XL**
GIALLO ALTA VISIBILITÀ / NAVY *GELB HV / MARINE*	8MTHCYS	8MTHCYM	8MTHCYL	8MTHCYXL	8MTHCYXXL	8MTHCYXXXL
CONFEZIONE *VERPACKUNG*	Confezione singola o per 10 / *Einzeln oder im 10er-Pack*					

GIACCA / *JACKEN*

LUG

5LUG120

VANTAGGI / *VORTEILE*

- COMFORT
- FUNZIONALE: puo' essere indossato tutto l'anno.
- ALTE PRESTAZIONI: ritardante di fiamma intrinseco + arco elettrico

- *KOMFORT: Angerautes Fleece auf der Innenseite*
- *FUNKTIONAL: kann das ganze Jahr über getragen werden*
- *LEISTUNGSSTARK: inhärentes Flammenschutzmittel + Lichtbogen*

NEW NOUVEAU

0% METAL

TESSUTI / *GEWEBE*

- PILE FR: 60% Modacrilico / 39% Cotone / 2% Fibra antistatica - 300g/m²
- BORDO A COSTE FR: 50% Cotone / 50% Poliestere
- MERCERIA: Plastica FR

- *MOLTON FR: 60% Modacryl / 39% Baumwolle / 2% Antistatische Faser - 300g/m²*
- *FR GERIPPTER BUND: 50% Baumwolle / 50% Polyester*
- *KURZWAREN: Plastik FR*

CARATTERISTICHE / *EIGENSCHAFTEN*

- Collo alto
- Cerniera centrale
- Costine elastiche
- Polsini a coste
- 2 tasche inferiori con cerniera

- *Stehkragen*
- *Zentraler Reißverschluss*
- *Gerippter Hüftbund*
- *Gerippte Ärmelbündchen*
- *2 untere Reißverschlusstaschen unter Paspel*

CE

EN 1149-5

EN 11612
A1+A2-B1-C2-F1

IEC 61482-2
APC 1

TAGLIE *GRÖSSEN*	S	M	L	XL	2XL	3XL
NAVY *MARINE*	5LUG12000S	5LUG12000M	5LUG12000L	5LUG1200XL	5LUG1202XL	5LUG1203XL
CONFEZIONE *VERPACKUNG*	Confezione singola o per 10 / *Einzeln oder im 10er-Pack*					

PIKKER

5PIK12

VANTAGGI / *VORTEILE*

- FUNZIONALE: può essere indossata da sola o come fodera per i parka NOTT e DAGDA
- ANTIFREDDO: 300g/m²
- CONTRO I RISCHI ELETTRICI: EN 1149-5 + IEC 61482

- *FUNKTIONAL: Kann allein oder als Unterziehjacke für die Parkas NOTT und DAGDA getragen werden*
- *WARM: Fleece 300g/m²*
- *GEGEN ELEKTRISCHE RISIKEN: EN 1149-5 + IEC 61482*

NOTT

DAGDA

TESSUTI / *GEWEBE*

- PILE: 60% Modacrilico / 38 % Cotone / 2 % Fibra antistatica - 300g/m²
- MERCERIA: Plastica FR

- *FLEECE: 60% Modacryl / 38% Baumwolle / 2% Antistatische Faser - 300g/m²*
- *KURZWAREN: Kunststoff FR*

CARATTERISTICHE / *EIGENSCHAFTEN*

- Collo alto
- Zip centrale
- Polsini elasticizzati
- 2 tasche inferiori con cerniera

- *Hochgeschlossener Kragen*
- *Zentraler Reißverschluss*
- *Elastische Ärmelbündchen*
- *2 Gesäßtaschen mit Reißverschluss*

EN 1149-5

EN 11612
A1-B1-C2-F2

IEC 61482-2
APC 1
ELIM: 6,8cal/cm²

MISURE *GRÖSSEN*	**S**	**M**	**L**	**XL**	**2XL**	**3XL**
NAVY *MARINE*	5PIK12000S	5PIK12000M	5PIK12000L	5PIK1200XL	5PIK1202XL	5PIK1203XL
CONFEZIONE *VERPACKUNG*	Confezione singola o per 10 / *Einzelverpackung oder 10er-Pack*					

GIACCA / *JACKEN*

TUISTO

5TUI120

VANTAGGI / *VORTEILE*

- IMPERMEABILITÀ: membrana a 8 000 mm
- VISIBILITÀ: standard EN 17353
- CALDO: pile laminato all'interno

- *WASSERDICHT: Membran bis 8000 mm*
- *SICHTBARKEIT: Norm EN 17353*
- *WÄRME: Innenseite aus beschichtetem Fleece*

TESSUTI / *GEWEBE*

- SOFTSHELL A 3 STRATI: 100% Poliestere + membrana PU + 60% Modacrilico / 39% Cotone / 1% Fibra antistatica - 320g/m²
- Merceria: plastica

- IMPERMEABILITÀ : 8 000mm

- FASCE RIFLETTENTI: fasce di microsfere swen: 5 cm

- *3-LAGIGER SOFTSHELL FR: 100% Polyester + PU-Membran + 60% Modacryl / 39% Baumwolle / 1% antistatische Fasern - 320g/m²*
- *Kurzwaren: Kunststoff*

- *WASSERDICHTIGKEIT : 8 000mm*

- *REFLEKTORBÄNDER: Genähte Mikroperlenbänder: 5cm*

CARATTERISTICHE / *EIGENSCHAFTEN*

- Collo alto
- Cerniera centrale sotto la patta con velcro
- Polsini regolabili con velcro
- Orlo regolabile con cordoncino elastico
- 1 tasca sul petto con cerniera sotto il piping
- 2 tasche inferiori con cerniera sotto il piping
- 2 anelli per dosimetri
- Pittogrammi delle norme sul fondo
- Fasce cucite: 2 spalle + 1 cintura + 1 fascia/manica
- Testato per 5 lavaggi

- *Stehkragen*
- *Zentraler Reißverschluss unter Klettverschlusspatte*
- *Verstellbare Ärmelbündchen mit Klettverschluss*
- *Verstellbarer Saum mit elastischem Kordelzug*
- *1 Brusttasche mit Reißverschluss unter Paspel*
- *2 Gesäßtaschen mit Reißverschluss unter Paspel*
- *2 Dosimeterhalterungen*
- *Piktogramme der Normen auf der Unterseite*
- *Aufgenähte Bänder: 2 an den Schultern + 1 an der Taille + 1 am Ärmel*
- *Anz. der Wäschen: 5*

EN 17353
TIPO B3

EN 1149-5

EN 13034
TIPO PB6

EN 11612
A1+A2-B1-C1-F1

IEC 61482-2
APC 1
ELIM 17CAL/CM²

TAGLIE *GRÖSSEN*	**S**	**M**	**L**	**XL**	**2XL**	**3XL**
NAVY *MARINE*	5TUI12000S	5TUI12000M	5TUI12000L	5TUI1200XL	5TUI1202XL	5TUI1203XL
CONFEZIONE *VERPACKUNG*	Confezione singola o per 10 / *Einzeln oder im 10er-Pack*					

DAGDA

5DAG12

VANTAGGI / *VORTEILE*

- IMPERMEABILE: guscio antipioggia da 8.000 mm con cuciture nastrate + cappuccio
- FUNZIONALE: può essere indossato tutto l'anno con o senza la fodera PIKKER aggiuntiva.
- VISIBILITÀ: standard EN 17353

- *WASSERDICHT: 8.000 mm Regenschutz mit abgedichteten Nähten + Kapuze*
- *FUNKTIONAL: Kann das ganze Jahr mit oder ohne das zusätzliche PIKKER-Innenfutter getragen werden*
- *SICHTBARKEIT: Norm EN 17353*

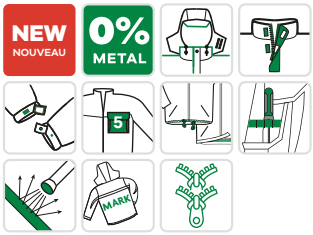

TESSUTI / *GEWEBE*

- OXFORD FR: 98% poliestere / 2% fibra antistatica con rivestimento in poliuretano - 250g/m²
- FODERA FR: 100% cotone - 160g/m²
- MERCANTI: Plastica

- IMPERMEABILITÀ : 8 000mm
- TRASPIRABILITÀ : 5 000g/m²/24h

- Nastri retroriflettenti FR: nastri di microsfere cuciti: 5 cm.

- *OXFORD FR: 98% Polyester / 2% Antistatische Faser mit Polyurethanbeschichtung - 250g/m²*
- *FUTTER FR: 100% Baumwolle - 160g/m²*
- *KURZWAREN: Plastik*

- *WASSERDICHTIGKEIT : 8 000mm*
- *ATMUNGSAKTIVITÄT : 5 000g/m²/24h*

- *REFLEKTORSTREIFEN FR: Genähte Mikroperlenstreifen: 5cm*

CARATTERISTICHE / *EIGENSCHAFTEN*

- Cuciture sigillate
- Cappuccio a tempesta integrato nel colletto + coulisse elastica
- Collo alto
- Cerniera centrale con doppio cursore sotto la patta antigraffio
- Protezione del mento
- Polsini regolabili con velcro
- Fondo regolabile con cordino elastico
- 2 tasche inferiori applicate + patta
- 1 tasca Napoleone
- 2 tasche interne applicate con chiusura a graffio
- 2 supporti per dosimetri
- Zip + chiusure per il fissaggio della giacca PIKKER
- 1 passante interno per auricolari
- Bande cucite: 2 spalle + 1 cintura + 1 polsino
- Accesso per la marcatura

- *Wasserdichte Nähte*
- *Im Kragen integrierte Sturmkapuze + elastischer Kordelzug*
- *Stehkragen*
- *Zentraler Doppelreißverschluss unter Patte mit Klettverschluss*
- *Kinnschutz*
- *Verstellbare Ärmelbündchen mit Klettverschluss*
- *Verstellbarer Saum mit Kordelzug*
- *2 untere aufgesetzte Taschen + Patte*
- *1 Napoleontasche*
- *2 aufgesetzte Innentaschen mit Klettverschluss*
- *2 Schlaufen für Dosimeter*
- *Reißverschlüsse + Befestigungselemente für die PIKKER-Jacke*
- *1 Kopfhörerschlaufe innen*
- *Genähte Reflektorbänder: 2 an den Schultern + 1 Taille + 1 Ärmel*
- *Zugang zur Markierung*

CE

4
1
EN 343

EN 17353
TIPO B3

EN 13034
TIPO PB6

EN 1149-5

EN 14116
INDEX 3 INNER
INDEX 1 OUTER

TAGLIE *GRÖSSEN*	**S**	**M**	**L**	**XL**	**2XL**	**3XL**
NAVY *MARINE*	5DAG12000S	5DAG12000M	5DAG12000L	5DAG1200XL	5DAG1202XL	5DAG1203XL
CONFEZIONE *VERPACKUNG*	Confezione singola o per 10 / *Einzeln oder im 10er-Pack*					

PARKA / *PARKA*

NOTT

5NOT16

VANTAGGI / *VORTEILE*

- IMPERMEABILE: guscio antipioggia da 8.000 mm con cuciture nastrate + cappuccio
- FUNZIONALE: può essere indossato tutto l'anno con o senza la fodera aggiuntiva in pile PIKKER.
- VISIBILITÀ: EN 20471 Classe 3

- *WASSERDICHT: 8.000 mm Regenschutz mit abgedichteten Nähten + Kapuze*
- *FUNKTIONAL: Kann das ganze Jahr mit oder ohne das zusätzliche PIKKER-Innenfutter getragen werden*
- *SICHTBARKEIT: EN 20471 Klasse 3*

TESSUTI / *GEWEBE*

- OXFORD: 98% poliestere / 2% fibra antistatica con rivestimento in poliuretano - 250g/m²
- FASCIA IN VITA: 100% poliestere - 520 g/m²
- RIVESTIMENTO: 100% cotone - 160g/m²
- MERCERIA: Plastica

- IMPERMEABILITÀ: 8 000mm
- TRASPIRABILITÀ: 5 000g/m²/24h

- NASTRI RETRORIFLETTENTI IT: Nastri di microsfere cuciti: 5 cm.

- *OXFORD FR: 98% Polyester / 2% Antistatische Faser mit Polyurethanbeschichtung - 250g/m²*
- *GERIPPTER BUND FR: 100% Polyester - 520g/m²*
- *FUTTER FR: 100% Baumwolle - 160g/m²*
- *KURZWAREN: Plastik*

- *WASSERDICHTIGKEIT : 8 000mm*
- *ATMUNGSAKTIVITÄT : 5 000g/m²/24h*

- *REFLEKTORSTREIFEN FR: Genähte Mikroperlenstreifen: 5cm*

CARATTERISTICHE / *EIGENSCHAFTEN*

- Cuciture sigillate
- Cappuccio a tempesta integrato nel colletto + coulisse elastica
- Collo alto
- Cerniera centrale con doppio cursore sotto la patta antigraffio
- Protezione del mento
- Polsini antivento a costine
- Polsini regolabili con velcro
- Fondo regolabile con cordino elastico
- 2 tasche inferiori con zip
- 1 tasca Napoleone
- 2 tasche interne applicate con chiusura a graffio
- 2 portadosimetri
- Zip + chiusure per il fissaggio della giacca PIKKER
- 1 passante interno per auricolari
- Cinghie cucite: 2 spallacci + 2 cinture + 2 bracciali/manica
- Accesso per la marcatura

- *Wasserdichte Nähte*
- *Im Kragen integrierte Sturmkapuze + elastischer Kordelzug*
- *Stehkragen*
- *Zentraler Doppelreißverschluss unter Patte mit Klettverschluss*
- *Kinnschutz*
- *Gerippte, windfeste Ärmelbündchen*
- *Verstellbare Ärmelbündchen mit Klettverschluss*
- *Verstellbarer Saum mit Kordelzug*
- *2 untere Reißverschlusstaschen*
- *1 Napoleontasche*
- *2 aufgesetzte Innentaschen mit Klettverschluss*
- *2 Schlaufen für Dosimeter*
- *Reißverschlüsse + Befestigungselemente für die PIKKER-Jacke*
- *1 Kopfhörerschlaufe innen*
- *Genähte Reflektorbänder: 2 an den Schultern + 2 an der Taille + 2 an den Ärmeln*
- *Zugang zur Markierung*

CE

4 1
EN 343

3
EN 20471

EN 13034
TIPO PB6

EN 1149-5

EN 14116
INDEX 3 INNER / INDEX 1 OUTER

TAGLIE *GRÖSSEN*	**S**	**M**	**L**	**XL**	**2XL**	**3XL**
GIALLO ALTA VISIBILITÀ / NAVY *GELB HV / MARINE*	5NOT16000S	5NOT16000M	5NOT16000L	5NOT1600XL	5NOT1602XL	5NOT1603XL
CONFEZIONE *VERPACKUNG*	Confezione singola o per 10 / *Einzeln oder im 10er-Pack*					

SMS FIRE RETARDANT COVERALL

MO44135

VANTAGGI / *VORTEILE*

- FIRE RETARDANT
- Antistatico
- Chiusura elasticizzata polsini
- Chiusura elasticizzata caviglia
- Chiusura vita elasticizzata

- *FLAMMENHEMMEND*
- *Antistatisch*
- *Elastischer Kordelzug am Handgelenk*
- *Elastischer Kordelzug am Beinabschluss*
- *Elastischer Kordelzug in der Taille*

TYPO 5-6

65 gr/m2

SANS SILICONE 0% SILICONE FREE

SETTORI INDUSTRIALI / *INDUSTRIEBRANCHE*

- Zona ATEX
- Industria farmaceutica
- Industria chimica
- Industria petrolifera

- *ATEX-Zonen*
- *Pharma-Industrie*
- *Chemische Industrie*
- *Ölindustrie*

CARATTERISTICHE / *EIGENSCHAFTEN*

- SMS
- Chiusura centrale a cerniera con risvolto adesivo
- Vita elasticizzata
- Chiusura elasticizzata polsini
- Chiusura elasticizzata caviglia
- Cappuccio elasticizzato 3 pannelli

- *SMS*
- *Mittiger Reißverschluss mit haftender Patte*
- *Taille mit Gummizug*
- *Elastischer Kordelzug am Handgelenk*
- *Elastischer Kordelzug am Beinabschluss*
- *Dreiteilige Kapuze mit Gummizug*

CE

CAT. III

EN 13034
TIPO 6

EN 13982-1
TIPO 5

EN 1149-5

EN 14116

TAGLIE *GRÖSSEN*	**L**	**XL**	**2XL**
BLU *BLAU*	44133	44134	44135
CONFEZIONE *VERPACKUNG*	Confezione da 25 pezzi / *Packung zu je 25 Stück*		

MAGLIA

MASCHENWARE

LAURITS

5LAU120 / 5LAU050

VANTAGGI / *VORTEILE*

- EFFICACE: ritardo di fiamma inerente
- COMODITÀ: si può indossare tutto l'anno grazie al suo peso: 180g/m² + disponibile in 2 colori

- *LEISTUNGSSTARK: inhärenter Flammschutz*
- *KOMFORT: wegen seines geringen Gewichts ganzjährig tragbar: 180g/m² + erhältlich in 2 Farben*

NEW NOUVEAU

0% METAL

5LAU120

5LAU050

TESSUTI / *GEWEBE*

- JERSEY: 60% Modacrilico / 39% Cotone / 1% Fibra antistatica UPF50 - 180g/m²
- FASCIA IN VITA : 60% Modacrilico / 39% Cotone / 1% Fibra antistatica- 500g/m² (col)
- BORDO A COSTE FR: 57% Modacrilico / 37% Cotone / 5% Elastan / 1% Fibra antistatica - 280g/m² (polsini)
- MERCERIA: Plastica

- *FR JERSEY: 60% Modacryl / 39% Baumwolle / 1% Antistatische Faser UPF50 - 180g/m²*
- *FR STRICKBÜNDCHEN: 60% Modacryl / 39% Baumwolle / 1% Antistatische Faser - 500g/m² (Kragen)*
- *FR STRICKBÜNDCHEN: 57% Modacrylic / 37% Cotton / 5% Elastane / 1% Antistatic fiber - 280g/m² (cuffs)*
- *KURZWAREN: FR Kunststoff*

CARATTERISTICHE / *EIGENSCHAFTEN*

- Collo polo
- Maniche lunghe
- Polsini in bordo a coste
- Pittogrammi delle norme sulla manica

- *Polo-Kragen*
- *Lange Ärmel*
- *Gerippte Ärmelbündchen*
- *Normensymbole am Ärmel*

MISURE *GRÖSSEN*	**S**	**M**	**L**	**XL**	**2XL**	**3XL**
BLU SCURO *MARINEBLAU*	5LAU12000S	5LAU12000M	5LAU12000L	5LAU1200XL	5LAU1202XL	5LAU1203XL
GRIGIO *GRAU*	5LAU05000S	5LAU05000M	5LAU05000L	5LAU0500XL	5LAU0502XL	5LAU0503XL
CONFEZIONE *VERPACKUNG*	Confezione singola o per 20 / *Einzelverpackung pack oder im 20er-Pack*					

CE

EN 1149-5

EN 11612
A1-B1-C1

EKHI

5EKH160

VANTAGGI / *VORTEILE*

- PRESTAZIONI: ritardante di fiamma intrinseco
- COMFORT: può essere indossato tutto l'anno grazie al suo peso: 180g/m²
- VISIBILITÀ: standard EN 20471 classe 2

- *LEISTUNGSSTARK: inhärentes Flammschutzmittel*
- *KOMFORT: Kann das ganze Jahr über getragen werden, dank seines Gewichts von 180 g/m²*
- *SICHTBARKEIT: Norm EN 20471 Klasse 2*

NEW NOUVEAU

0% METAL

TESSUTI / *GEWEBE*

- JERSEY: 60% Modacrilico / 39% Cotone / 1% Fibra antistatica UPF50 - 180g/m²
- BORDO A COSTE: 60% Modacrilico / 39% Cotone / 1% Fibra antistatica - 500g/m² (colletto)
- BORDO A COSTE: 57% Modacrilico / 37% Cotone / 5% Elastan / 1% Fibra antistatica - 280g/m² (polsini)
- MERCERIE: plastica

- NASTRI RETRORIFLETTENTI: Nastri con microsfere cucite: 5 cm

- *JERSEY FR: 60% Modacryl / 39% Baumwolle / 1% Antistatische Faser UPF50 - 180g/m²*
- *GERRIPTER BUND FR: 60% Modacryl / 39% Baumwolle / 1% Antistatische Faser - 500g/m² (Kragen)*
- *GERIPPTER BUND FR: 57% Modacryl / 37% Baumwolle / 5% Elasthan / 1% Antistatische Faser - 280g/m² (Ärmelbündchen)*
- *Kurzwaren: Plastik FR*

- *REFLEKTORSTREIFEN: genähte Mikroperlenbänder: 5cm*

CARATTERISTICHE / *EIGENSCHAFTEN*

- Collo tondo
- Maniche lunghe
- Pittogrammi delle norme sulla tasca
- Strisce riflettenti cucite: 2 spallacci + 1 cintura + 2 bracciali/manica

- *Polo-Kragen*
- *Lange Ärmel*
- *Piktogramme der Normen auf dem Ärmel*
- *Genähte Reflektorbänder: 2 an der Schulter + 1 an der Taille + 2 an den Ärmeln*

CE

2

EN 20471

EN 1149-5

EN 11612
A1-B1-C1

TAGLIE *GRÖSSEN*	**S**	**M**	**L**	**XL**	**2XL**	**3XL**
GIALLO ALTA VISIBILITÀ / NAVY *GELB HV / MARINE*	5EKH16000S	5EKH16000M	5EKH16000L	5EKH1600XL	5EKH1602XL	5EKH1603XL
CONFEZIONE *VERPACKUNG*	Confezione singola o per 20 / *Einzeln oder im 20er-Pack*					

SPURR **T-SHIRT & POLO** / *T-SHIRT & POLOSHIRT*

8MSPTN

VANTAGGI / *VORTEILE*

- Strato di base
- Con trattamento ignifugo

- *Basisschicht*
- *Feuerfest*

TESSUTI / *GEWEBE*

- 60% Modacrilico / 38% Cotone / 2% Antistatico - 180g/m²

- *60% Modacryl / 38% Baumwolle / 2% Antistatisch - 180g/m²*

CARATTERISTICHE / *EIGENSCHAFTEN*

- Collo tondo
- Maniche lunghe
- Pittogrammi delle norme sulla tasca

- *Runder Halsausschnitt*
- *Lange Ärmel*
- *Normensymbole auf der Tasche*

TAGLIE *GRÖSSEN*	S	M	L	XL	2XL
NAVY *MARINE*	8MSPTNS	8MSPTNM	8MSPTNL	8MSPTNXL	8MSPTNXXL
CONFEZIONE *VERPACKUNG*	Confezione singola o per 30 / *Einzelverpackung oder im 30er-Pack*				

EN 1149-5

EN 11612 A1-B1-C1

SPURR **LEGGING** / *LEGGING*

8MSPSN

VANTAGGI / *VORTEILE*

- Strato di base
- Con trattamento ignifugo

- *Basisschicht*
- *Feuerfest*

TESSUTI / *GEWEBE*

- 60% Modacrilico / 38% Cotone / 2% Antistatico - 180g/m²

- *60% Modacryl / 38% Baumwolle / 2% Antistatisch - 180g/m²*

CARATTERISTICHE / *EIGENSCHAFTEN*

- Cintura elasticizzata
- Gambe lunghe
- Pittogrammi sulla cintura

- *Elastischer Bund*
- *Lange Beine*
- *Normensymbole auf der Tasche*

TAGLIE *GRÖSSEN*	S	M	L	XL	2XL
NAVY *MARINE*	8MSPSNS	8MSPSNM	8MSPSNL	8MSPSNXL	8MSPSNXXL
CONFEZIONE *VERPACKUNG*	Confezione singola o per 30 / *Einzelverpackung oder im 30er-Pack*				

EN 1149-5

EN 11612 A1-B1-C1

SPURR **CAPPUCCIO** / *KAPUZE*

8MSPB

VANTAGGI / *VORTEILE*

- Strato di base
- Con trattamento ignifugo
- Coprente

- KOMFORT: Grundschicht aus Maschengewebe
- HOHE LEISTUNGSFÄHIGKEIT: inhärentes Flammschutzmittel
- FUNKTIONAL: Bedeckend

TESSUTI / *GEWEBE*

- 60% Modacrilico / 38% Cotone / 2% Antistatico - 180g/m²

- *60% Modacryl / 38% Baumwolle / 2% Antistatisch - 180g/m²*

CARATTERISTICHE / *EIGENSCHAFTEN*

- Da infilare / Pittogrammi sulla pettorina

- *Zum Überziehen / Symbole auf der Brust*

TAGLIE *GRÖSSEN*	TAGLIA UNICA *EINHEITSGRÖSSE*
NAVY *MARINE*	8MSPBN
CONFEZIONE *VERPACKUNG*	Confezione singola o per 30 / *Einzelverpackung oder im 30er-Pack*

EN 1149-5

EN 11612 A1+B1-C1

ESD

ESD

TARANIS

5TRB010 / 5TRP010

VANTAGGI / *VORTEILE*

- BASIC: ESD
- FUNZIONALE: tasche
- COMFORT: spacco per camminare

- *BASIC: ESD*
- *FUNKTIONAL: Taschen*
- *KOMFORT: Gehschlitz*

5TRB010

5TRP010

TESSUTI / *GEWEBE*

- 65% poliestere / 33% cotone / 2% fibra antistatica - 195gm²
- *TWILL: 65% Polyester / 33% Baumwolle / 2% Antistatische Faser - 195gm²*

CARATTERISTICHE / *EIGENSCHAFTEN*

CAMICE / *KITTEL*

- Colletto sartoriale
- Presse metalliche a scomparsa
- Polsini regolabili con velcro
- 1 tasca sul petto
- 2 tasche inferiori
- Spacco per la camminata all'indietro
- Lavaggi possibili : 50

- *Schneiderkragen*
- *Verdeckte Metalldruckknöpfe*
- *Verstellbare Ärmelbündchen mit Klettverschluss*
- *1 aufgesetzte Brusttasche*
- *2 untere aufgesetzte Taschen*
- *Gehschlitz hinten*
- *Anz. der Wäschen: 50*

PANTALONE / *HOSEN*

- Elastico in vita sui lati + passanti
- Estensione posteriore con carré elasticizzato
- Bottone in plastica
- 2 tasche italiane
- 1 tasca posteriore con chiusura a bottone
- 2 tasche cargo
- Orlo extra: +5 cm
- Taglio comfort
- Testato per 50 lavaggi

- *Elastischer Bund an den Seiten + Schlaufen*
- *Erhöhter Bund am Rücken*
- *Plastikknopf*
- *2 schräge Eingrifftaschen*
- *1 paspelierte Gesäßtasche mit Knopfverschluss*
- *2 Cargotaschen*
- *Zusätzlicher Saum: +5cm*
- *Komfortschnitt*
- *Anz. der Wäschen: 50*

TAGLIE *GRÖSSEN*	**XS**	**S**	**M**	**L**	**XL**	**2XL**	**3XL**
CAMICE BIANCO *KITTEL WEISS*	5TRB0100XS	5TRB01000S	5TRB01000M	5TRB01000L	5TRB0100XL	5TRB0102XL	5TRB0103XL
PANTALONE BIANCO *HOSE WEISS*	5TRP0100XS	5TRP01000S	5TRP01000M	5TRP01000L	5TRP0100XL	5TRP0102XL	5TRP0103XL
CONFEZIONE *VERPACKUNG*	Confezione singola o per 10 / *Einzeln oder im 10er-Pack*						

EN 1149-5

EN 61340-5-1

SALDATURA

SCHWEISSEN

SOUDEUR

MO57455

GIACCA / *JACKEN*

VANTAGGI / *VORTEILE*

- Protezione contro le proiezioni
- Resistente
- Durevole

- *Schutz vor Spritzern*
- *Widerstandsfähig*
- *Haltbar*

CARATTERISTICHE / *EIGENSCHAFTEN*

- Collo alto, chiusura a riporto con bottoni a pressione
- Bottoni a pressione nascosti sotto l'aletta
- Polsini elasticizzati
- Tasca pettorale con aletta
- Lunghezza = 75cm

- *Hochgeschlossener Kragen mit versetzten Druckknöpfen*
- *Mittiger Reißverschluss unter Patte mit Druckknöpfen*
- *Elastische Ärmelbündchen*
- *1 Brusttasche mit Patte*
- *Länge = 75cm*

TAGLIE *GRÖSSEN*	TAGLIA UNICA *EINHEITSGRÖSSE*
GRIGIO CHIARO *HELLGRAU*	57455
CONFEZIONE *VERPACKUNG*	da 10 / *im 10er-Pack*

TESSUTI / *GEWEBE*

- Pelle: Crosta di vitello
- Filato: Kevlar

- *Leder: Rindspaltleder*
- *Garn: Kevlar*

CE

EN 11611
CLASS 2 - A1

SOUDEUR

MO57540

MANICHETTE / *ARMSTULPE*

VANTAGGI / *VORTEILE*

- Protezione contro le proiezioni
- Resistente
- Durevole
- Lungo

- *Schutz vor Spritzern*
- *Widerstandsfähig*
- *Haltbar*
- *Lang*

CARATTERISTICHE / *EIGENSCHAFTEN*

- Elastico si entrambi i lati
- Lunghezza = 40cm

- *Gummizug an beiden Seiten*
- *Länge = 40cm*

TAGLIE *GRÖSSEN*	TAGLIA UNICA *EINHEITSGRÖSSE*
GRIGIO CHIARO *HELLGRAU*	57540
CONFEZIONE *VERPACKUNG*	(paio): da 50 / *(Doppelpack): je 50*

TESSUTI / *GEWEBE*

- Pelle: Crosta di vitello
- Filato: Kevlar

- *Leder: Rindspaltleder*
- *Garn: Kevlar*

CE

EN 11611
CLASS 2 - A1

SOUDEUR

MO57460

GHETTA / *GAMASCHE*

VANTAGGI / *VORTEILE*

- Protezione contro le proiezioni
- Resistente
- Durevole
- Metà polpaccio

- *Schutz vor Spritzern*
- *Widerstandsfähig*
- *Haltbar*
- *Wadenmitte*

CARATTERISTICHE / *EIGENSCHAFTEN*

- Chiusura a strappo
- Altezza = 30cm

- *Klettverschluss*
- *Höhe = 30cm*

TAGLIE *GRÖSSEN*	TAGLIA UNICA *EINHEITSGRÖSSE*
GRIGIO CHIARO *HELLGRAU*	57460
CONFEZIONE *VERPACKUNG*	(paio): da 50 / *(Doppelpack): je 50*

TESSUTI / *GEWEBE*

- Pelle: Crosta di vitello
- Filato: Kevlar

- *Leder: Rindspaltleder*
- *Garn: Kevlar*

CE

EN 11611
CLASS 2 - A1

SOUDEUR

MO56600

VANTAGGI / *VORTEILE*

- Protezione contro le proiezioni
- Resistente
- Durevole

- *Schutz vor Spritzern*
- *Widerstandsfähig*
- *Haltbar*

TESSUTI / *GEWEBE*

- Pelle: Crosta di vitello
- Laccetti: Cotone
- Filato: Kevlar

- *Leder: Rindspaltleder*
- *Bänder: Baumwolle*
- *Garn: Kevlar*

CARATTERISTICHE / *EIGENSCHAFTEN*

- Grembiule con pettorina
- Laccetto attorno al collo e chiusura dietro

- *Latzschürze*
- *Zubinden im Nacken und am Rücken*

TAGLIE *GRÖSSEN*	**90 X 60 CM**	**110 X 70 CM**	**120 X 90 CM**
GRIGIO CHIARO *HELLGRAU*	56600	56602	56605
CONFEZIONE *VERPACKUNG*	Da 25 / *im 25er-Pack*		

EN 11611
CLASS 2 - A1

ACCESSORI

ZUBEHÖR

HEADLIGHT LED

MO71920

VANTAGGI / *VORTEILE*

- Compatibilità ATEX.
- Visibilità (giallo fluo).
- Praticità (antiscivolo, angolo regolabile).

- *ATEX-kompatibel.*
- *Sichtbarkeit (neon-gelb)*
- *Praktisch (rutschfest, einstellbarer Winkel).*

DESCRIZIONE / *BESCHREIBUNG*	**MO71920**	
Pile / *Batterien*	3 x AAA	
Fonte luminosa / *Lichtquelle*	CREE® XP-G2 LED	
Dimensioni / *Maße*	80 x 50 x 45 mm	
Peso (senza pile) / *Gewicht (ohne Batterien)*	143 g	
2 modalità d'illuminazione / *2 Beleuchtungsmodi*	**Gittata corta** / *Kurze Leuchtweite*	**Gittata lunga** / *Lange Leuchtweite*
Potenze d'illuminazione / *Lichtleistung*	75 lm	150 lm
Durate d'illuminazione / *Beleuchtungsdauer*	4h30	2h30
Distanze del fascio luminoso / *Strahlabstände*	75 m	100 m
Grip antiscivolo / *Rutschfester Griffbereich*	**Sì** / *Ja*	
Angolo regolabile / *Winkelverstellung*	**Sì** / *Ja*	
Resistenza alla caduta / *Sturzfestigkeit*	1 m	

CONFEZIONE: da 5 o da 30 / *VERPACKUNG: im 5er- oder 30er-Pack.*

EN 60529 IP67
EN 55015 : 2013
EN 61547 : 2009

ATEX

MO71900

VANTAGGI / *VORTEILE*

- Compatibilità ATEX.
- Resistenza (acqua, urti)
- Visibilità (giallo fluo).

- *ATEX-kompatibel.*
- *Hohe Beständigkeit (Wasser, Stöße).*
- *Sichtbarkeit (neongelb)*

DESCRIZIONE / *BESCHREIBUNG*	**MO71900**	
Pile *Batterien*	4 x AA (LR6)	
Fonte luminosa *Lichtquelle*	CREE® XP-E LED	
Dimensioni / *Maße*	174 x 47 x 47 mm	
Peso (senza pile) *Gewicht (ohne Batterien)*	115 g	
2 modalità d'illuminazione *2 Beleuchtungsmodi*	**Gittata corta** *Kurze Leuchtweite*	**Gittata lunga** *Lange Leuchtweite*
Potenze d'illuminazione *Lichtleistung*	31 lm	120 lm
Durate d'illuminazione *Beleuchtungsdauer*	69h10	6h00
Lunghezze del fascio luminoso *Strahlabstände*	85 m	172 m
Clip di aggancio *Befestigungs-Clip*	**Sì** / Ja	

EN 60529 IP67
EN 55015 : 2013
EN 61547 : 2009

Confezione : par 12 o per 48 / *Verpackung: im 12er- oder 48er-Pack*

PER TROVARE LA TAGLIA GIUSTA / *GRÖSSE AUSWÄHLEN*

PRENDERE LE MISURE / *MASS NEHMEN*

La tabella di corrispondenza che segue comprende le misure + la facilità necessarie per la buona pratica del proprio mestiere.
In nachstehender Entsprechungstabelle werden die Maße mit der für die Ausübung des Berufs erforderlichen Bewegungsfreiheit berücksichtigt.

Le misure sono prese in centimetri, orizzontalmente, usando un metro da sarta, posto liberamente sul corpo.
Die Maße werden in Zentimetern mit einem waagrecht, locker am Körper angelegten Maßband genommen.

GIROPETTO / *BRUSTUMFANG*

- Il giro-petto viene misurato nel punto più grande del petto.
- *Der Brustumfang wird an der größten Stelle der Brust gemessen.*

GIROVITA / *TAILLENUMFANG*

- Il giro-vita viene misurato nel punto più stretto del busto.
- *Der Taillenumfang wird an der schmalsten Stelle des Oberkörpers gemessen.*

CINTURA / *BUNDWEITE*

- Il girovita è preso al livello della vita inferiore/sull'osso dell'iliaco osso.
- *Die Bundweite wird unter der Taille/am Beckenknochen gemessen.*

ANCHE / *HÜFTUMFANG*

- Il giro delle anche è preso nel punto più ampio delle anche/passare bene sopra la zona più sporgente del posteriore.
- *Der Hüftumfang wird an der breitesten Stelle der Hüfte bzw. über der stärksten Rundung gemessen*

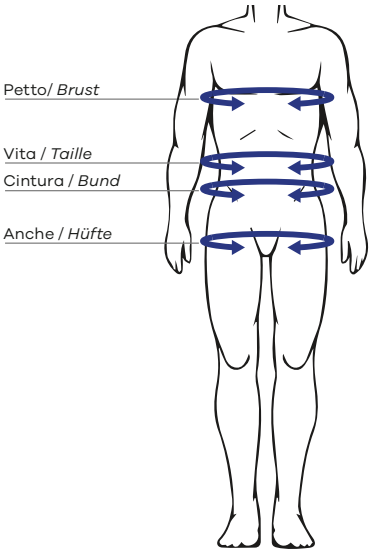

TABELLA DELLE CORRISPONDENZE / *ENTSPRECHUNGSTABELLE*

DONNA / *FRAUEN*

MISURAZIONI *KÖRPERMASSE*	XS	S	M	L	XL	2XL
PARTE ALTA / *OBERTEIL*	34 - 36	38 - 40	42 - 44	46 - 48	50 - 52	54 - 56
PETTO / *BRUST*	75 - 81	82 - 87	88 - 93	94 - 99	100 - 105	106 - 112
VITA / *TAILLE*	62 - 68	69 - 74	75 - 80	81 - 86	87 - 92	93 - 99
PARTE BASSA / *UNTERTEIL*	32 - 34	36 - 38	40 - 42	44 - 46	48 - 50	52 - 54
VITA / *TAILLE*	62 - 68	69 - 74	75 - 80	81 - 86	87 - 92	93 - 99
ANCHE / *HÜFTE*	84 - 90	91 - 96	97 - 102	103 - 108	109 - 114	115 - 121

CONSIGLI / *TIPP*

Si consiglia di ordinare la taglia Corrispondente alla misura più grande delle misure.
Si raccomanda di concentrarsi sulla scelta della taglia secondo le misure effettuate e non secondo gli equivalenti di taglia francese che rimangono valori indicativi.
In caso di dubbio, si consiglia l'uso di uno spogliatoio.

Bestellen Sie die Größe, die Ihrem weitesten Körperumfang entspricht.
Es wird empfohlen, Ihre Größe nach Ihren eigenen Maßen zu wählen und nicht nach den Entsprechungen in französischen Größen, da diese nur als Richtwerte zu verstehen sind.
Im Zweifelsfall sollten Sie die Kleidung probieren.

UOMO / *MÄNNER*

MISURAZIONI *KÖRPERMASSE*	XS	S	M	L	XL	2XL	3XL	4XL	5XL	6XL
PARTE ALTA / *OBERTEIL*	36 - 38	40 - 42	44 - 46	48 - 50	52 - 54	56 - 58	60 - 62	64 - 66	68 - 70	72 - 74
PETTO / *BRUST*	78 - 85	86 - 93	94 - 101	102 - 109	110 - 117	118 - 125	126 - 133	134 - 141	142 - 149	150 - 157
VITA / *TAILLE*	68 - 75	76 - 83	84 - 91	92 - 99	100 - 107	108 - 115	116 - 123	124 - 131	132 - 139	140 - 147
PARTE BASSA / *UNTERTEIL*	34 - 36	38 - 40	42 - 44	46 - 48	50 - 52	54 - 56	58 - 60	62 - 64	66 - 68	70 - 72
VITA / *TAILLE*	68 - 75	76 - 83	84 - 91	92 - 99	100 - 107	108 - 115	116 - 123	124 - 131	132 - 139	140 - 147
ANCHE / *HÜFTE*	84 - 91	92 - 99	100 - 107	108 - 115	116 - 123	124 - 131	132 - 139	140 - 147	148 - 155	156 - 163

La vestibilità dell'indumento varia a seconda del taglio, del materiale e della morfologia di chi lo indossa.
Die Passform des Kleidungsstücks kann je nach Schnitt, Gewebe und Körperbau des Trägers variieren.

Per maggiori informazioni, visitare www.coverguard-safety.com
Weitere Informationen finden Sie auf ***www.coverguard-safety.com***

PITTOGRAMMI / *PIKTOGRAMME*

NEW NOUVEAU
NUOVO
NEU

NEW COLOR
NUOVO COLORE
NEUE FARBE

CAPPUCCIO TEMPESTA
STURMKAPUZE

CAPPUCCIO X LEMBI
MEHRTEILIGE KAPUZE

RISVOLTO CENTRALE
MITTIGE KLETTVERSCHLUSSPATTE

MANICHE AMOVIBILI
ABNEHMBARE ÄRMEL

POLSINI ELASTICI
ELASTISCHE ÄRMELBÜNDCHEN

POLSINI REGOLABILI
VERSTELLBARE ARMABSCHLÜSSE

POLSINI FRANGIVENTO
WINDDICHTE BÜNDCHEN

N° TASCHE
ANZ. TASCHEN

VITA ELASTICIZZATA
ELASTISCHER BUND

CHIUSURA
KORDELZUG

SCHIENA ELASTICIZZATA
GUMMIZUG IM RÜCKEN

PROTEZIONE RENI
NIERENSCHUTZ

BRETELLE REGOLABILI
VERSTELLBARE TRÄGER

BRETELLE AMOVIBILI
ABNEHMBARE TRÄGER

DORSO RIALZATO
RÜCKENVERLÄNGERUNG

PANNELLO CAVALLO
SCHRITTVERSTÄRKUNG

PASSA-MANO
EINSCHUBTASCHE

PATTA
SCHLITZ

TASCHE GINOCCHIA
KNIETASCHEN

CHIUSURA SUL FONDO GAMBA
VERSTELLBARER BEINABSCHLUSS

ORLO AGGIUNTIVO
ZUSÄTZLICHER SAUM

CINGHIE PORTAUTENSILI
WERKZEUGSCHLAUFE

AERAZIONE
BELÜFTUNG

TRASPIRANTE
ATMUNGSAKTIV

REVERSIBILE
WENDBAR

RIFRANGENTE
REFLEKTIEREND

MARCHIABILE
KENNZEICHNUNG MÖGLICH

PRODOTTO X IN 1
PRODUKT X IN 1

DONNA
DAMEN

TAGLIO SLIM
SCHMALE PASSFORM

STRECH
STRECH

LEGGERO
LEICHT

CALDO
HEISS

-45°C
-45°C

TESSUTO CON UPF
GEWEBE MIT UPF

ZERO METALLO
METALLFREI

FIBRA ECO
ÖKO-FASER

TRIPLE CUCITURE
DREIFACHABSTEPPUNG

CUCITURE SALDATE
VERSIEGELTE NÄHTE

ZIP IMPERMEABILE
WASSERDICHTER REISSVERSCHLUSS

IMPERMEABILE
WASSERDICHT

GRAFENE
GRAPHEN